

7

MOPAN 2 - OESTE

Ubicado al oeste del río Mopan, al este de Ixtonton, en la sección conocida como Mopan 2 (Figuras 1 y 2). Por las crecientes del río se considera que es tierra de aluvión. Es un sitio de reducidas dimensiones, aunque su plaza central es importante al incluir un terreno para el juego de pelota (Figura 3). Pocos grupos habitacionales pudieron adscribirse al sitio; en general se les encuentra ubicado sobre pequeñas elevaciones naturales presentes en esta planicie. Actualmente todo el perímetro del sitio se encuentra cultivado. Área total del sitio: 0.60 km²



Figura 1



Figura 2

MOPAN 2 - OESTE CENTRAL

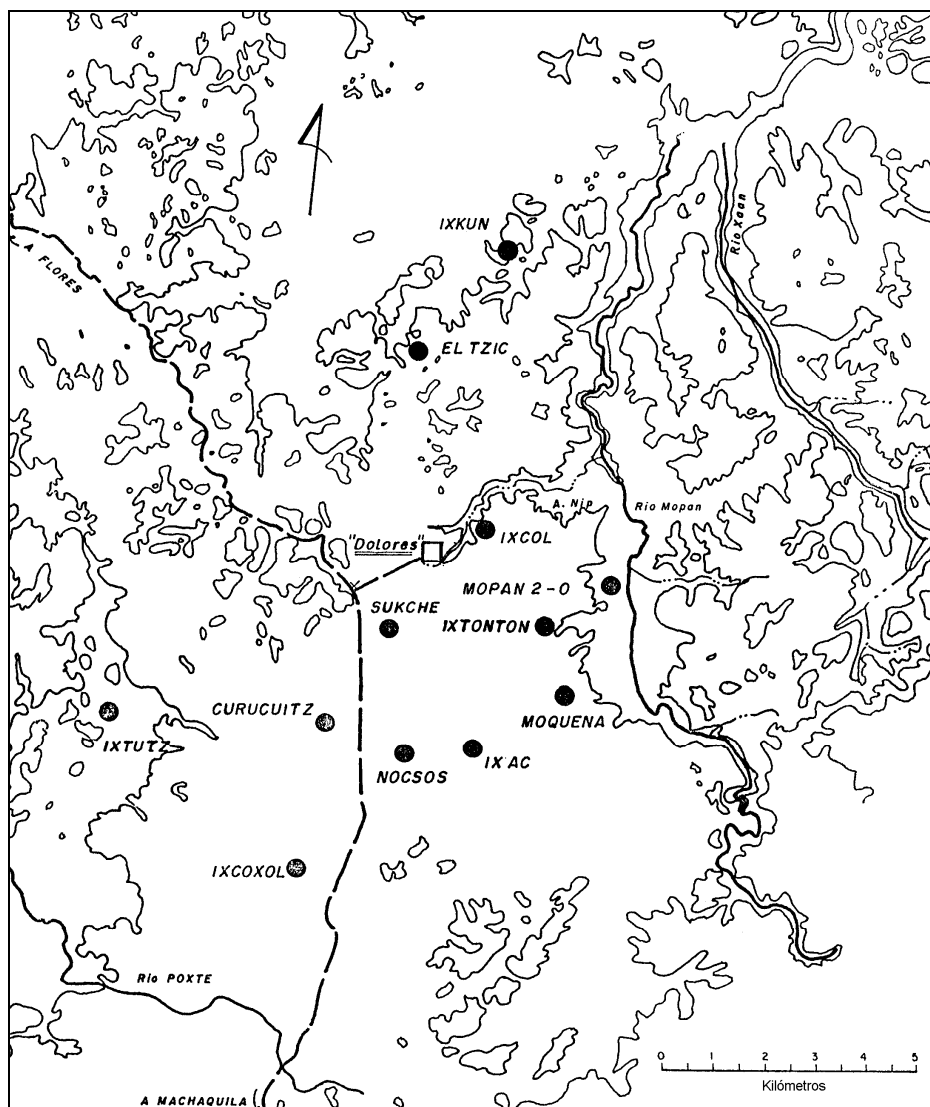
PLAZA A (Figura 3)

Ubicación:	sobre planicie
Estructuras:	6
Estructura mayor:	6.20 m
Plataforma basal:	sí tiene
Dimensión de plaza:	1040 m ²
Patrón de plaza:	Conjunto de tipo Grupo E Juego de Pelota
Cronología:	Preclásico Tardío, Clásico Tardío

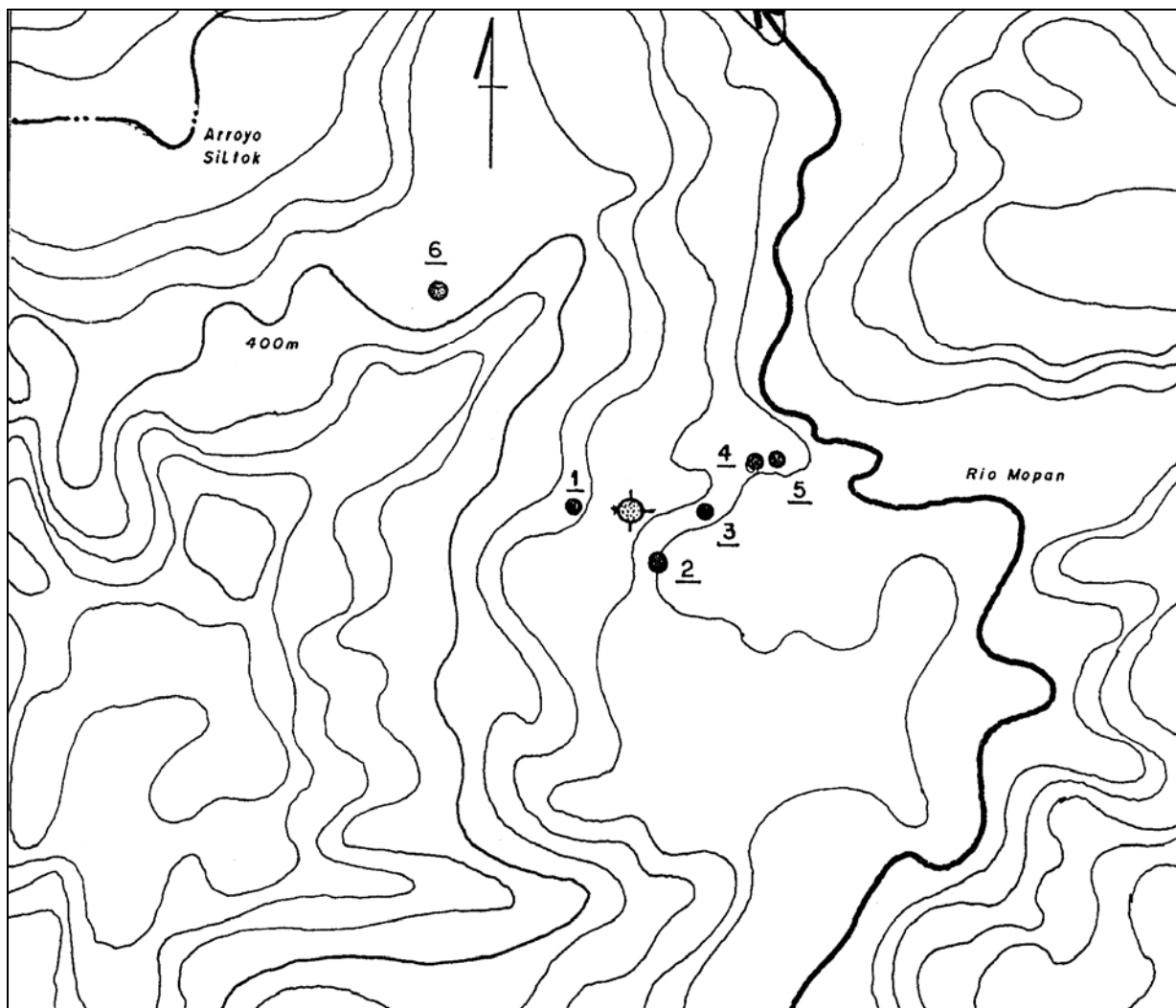
No existe cambio de nivel entre ambas partes de este conjunto. El terreno de juego de pelota, orientado norte-sur, es de tamaño pequeño. Su posición es muy similar al terreno I de Ixtonton. Una depredación mayor en la pirámide oeste sucedió recientemente.

MOPAN 2 - OESTE PERIFÉRICO

MOPAN 2 - OESTE 1 (Figura 3)

Sector del sitio: Oeste
Ubicación: sobre planicie
Estructuras: 2
Estructura mayor: 0.80 m
Plataforma basal: no tiene
Dimensión de plaza: 90 m²
Patrón de plaza: Indeterminado
Cronología: indeterminada

MOPAN 2 - OESTE 2 (Figura 3)

Sector del sitio: Sur
Ubicación: sobre planicie
Estructuras: 4
Estructura mayor: 1.60 m
Plataforma basal: no tiene
Dimensión de plaza: 165 m²
Patrón de plaza: Sur Cerrado
Cronología: indeterminada

MOPAN 2 - OESTE 3 (Figura 3)

Sector del sitio: Este
Ubicación: sobre planicie
Estructuras: 2
Estructura mayor: 2.00 m
Plataforma basal: no tiene
Dimensión de plaza: 140 m²
Patrón de plaza: Este Abierto al Norte
Cronología: indeterminada

MOPAN 2 - OESTE 4 (Figura 3)

Sector del sitio: Noreste
Ubicación: sobre planicie
Estructuras: 4
Estructura mayor: 1.25 m
Plataforma basal: no tiene
Dimensión de plaza: 150 m²
Patrón de plaza: Oeste Cerrado
Cronología: indeterminada

MOPAN 2 - OESTE 5 (Figura 3)

Sector del sitio: Noreste
Ubicación: sobre planicie
Estructuras: 3
Estructura mayor: 0.70 m
Plataforma basal: no tiene
Dimensión de plaza: 160 m²
Patrón de plaza: Norte abierto al Oeste
Cronología: indeterminada

MOPAN 2 - OESTE 6 (Figura 3)

Sector del sitio: Noroeste
Ubicación: sobre planicie
Estructuras: 2
Estructura mayor: 0.40 m
Plataforma basal: no tiene
Dimensión de plaza: 80 m²
Patrón de plaza: Norte Abierto al Este
Cronología: indeterminada

Un montículo aislado se encuentra a 300 m del río Mopan.

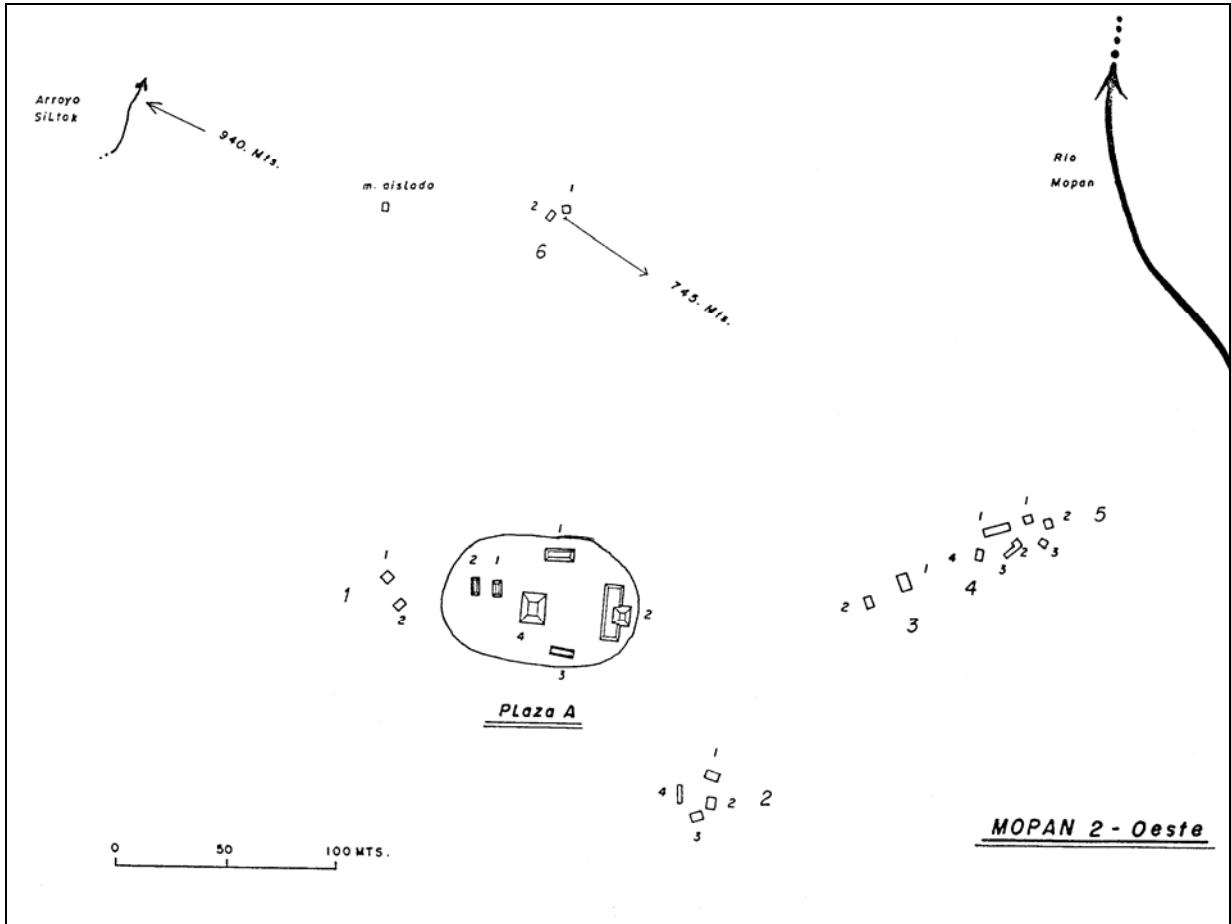

APÉNDICE 1

CLAVES UTILIZADAS EN SÍNTESIS DE INFORMACIÓN DE RECONOCIMIENTOS

- Columna 1 : Grupo
PE : Plaza Este
PO : Plaza Oeste
PS : Plaza Sureste
- Columna 2 : Montículo
- Columna 3 : Posición del montículo
N : norte
E : este
S : sur
O : oeste
- Columna 4 : Altura del montículo
- Columna 5 : Tipo de depredación
P : pozo
C : central
P : posterior
HN : hombrera norte
N : norte
S : sur
TUN : túnel
T : trinchera
L : lateral
F : frontal
HS : hombrera sur
E : este
O : oeste
- Columna 6 : Largo de la depredación
- Columna 7 : Ancho de la depredación
- Columna 8 : Profundidad de la depredación
- Columna 9 : Estructura importante en el grupo
* : estructura principal
- Columna 10: Patrón de plaza
N : norte
E : este
S : sur
O : oeste
C : cerrado
a : abierto
CRP : Conjunto de tipo Grupo E
JP : Juego de Pelota
- Columna 11: Recinto funerario
T : recinto funerario

