

6

RECONOCIMIENTO EN LA CUENCA BAJA DEL RÍO CHIQUIBUL: ENTIDAD POLITICA EL MAMEY

*Héctor E. Mejía
Marco Antonio Urbina*

Al centro de esta amplia zona se encuentra la entidad política El Mamey, que posee dentro de su espacio a cinco centros, correspondiendo al sitio El Mamey el rango de centro rector, mientras que los sitios secundarios son Palestina, Chiquibul 2, La Pepesca y Los Laureles 1. La posición del espacio territorial es favorable debido a que los centros se encuentran cerca de las márgenes del río Chiquibul, teniendo acceso a las únicas vegas que se asocian a dicho río. El texto que se presenta ahora ha sido tomado de una síntesis general que sobre el asentamiento de la cuenca baja del río Mopan fuera presentada recientemente (Mejía 1999). El trabajo fue efectuado durante varias temporadas de 1998.

La ocupación mayor del área fue en época tardía, aunque los estudios cronológicos de esta entidad han mostrado un amplio espectro del asentamiento en la zona. El mayor asentamiento lo constituye El Mamey, en el cual fue evidente su gran expansión durante el Clásico Tardío y Clásico Terminal.

Los asentamientos referidos al Preclásico Tardío son limitados, aunque bien desarrollados. El asentamiento primigenio fue detectado en el sitio Palestina, al cual se refieren materiales cerámicos asociados a la esfera Mamom. Hay que mencionar que a esta fase se le asocian rasgos arquitectónicos relacionados con actividades ceremoniales, ya que gran parte de la evidencia proviene del Conjunto de tipo Grupo E. Fue importante el hecho de que no se detectaron otros asentamientos relacionados directamente con esta esfera, lo que nos sugiere que en dicha época la región se encontraba relativamente despoblada. La única evidencia contemporánea a Palestina la tenemos en el sitio de Grano de Oro, ubicado a unos 17 km al sur, en la cuenca media del río Mopan.

La presencia de monumentos tallados en Palestina sugiere un estatus relevante dentro de la entidad, ya que el asentamiento nunca fue despoblado, en cambio el asentamiento El Mamey, aunque se observó una fase Preclásica, no fue sino hasta el Clásico Tardío y Terminal cuando alcanzó su mayor ocupación; caso similar lo constituye el asentamiento de Chiquibul 2, ya que fue evidente su ocupación para el Clásico Tardío.

EL MAMEY

El sitio se localiza en las coordenadas geográficas 16° 54' 56" N y 89° 14' 15" W, sobre una amplia cresta de cerro, a 400 m sobre el nivel del mar, a inmediaciones del parcelamiento El Mamey. Gran parte del sitio y en si la región, se encuentra dentro de un terreno con vegetación secundaria, para uso agrícola y ganadero, a excepción del sector central, el cual aún conserva bosque primario, como también las márgenes del río Chiquibul. El sitio muestra un alto grado de destrucción, debido a las depredaciones que ha sufrido, actualmente los propietarios de las parcelas han dejado en reserva parte

del terreno que ocupa el sitio. El asentamiento es disperso y los grupos arqueológicos se encuentran diseminados en los cerros vecinos (Figura 1; Cuadro 1).

El área central consta de varias plazas dispuestas de norte a sur, en los extremos sureste y suroeste del sitio existen algunas plazas que se conectan con el área central a través de calzadas.

El asentamiento gira en torno a la Plaza A, la cual corresponde a un patrón de plaza definido para los Conjuntos de tipo Grupo E; la Plataforma Este posee un largo de 65 m, con 12 m de altura. La Pirámide Oeste posiblemente tenga planta radial y con 16 m de altura es una de las de mayor tamaño en la región. La plaza la cierran estructuras al sur y al norte, la Estructura Norte corresponde a un edificio tipo palacio, de 8 m de altura y que debido a las depredaciones son visibles rasgos arquitectónicos, como bóvedas y algunas recámaras.

La Estructura Norte, a su vez, se encuentra adosada a la Estructura Sur de la Plaza B, lo que hace suponer que dicha plaza se encuentra relacionada directamente con la Plaza A. La Plaza B posee la particularidad de tener en el extremo norte, una estructura que podría considerarse como una variante de la Plataforma Este de los Conjuntos de tipo Grupo E, es interesante anotar que dicha característica se observó en el sitio El Pital, localizado a unos 7 km al sur, sobre la margen del río Chiquibul.

Al sur del sector central se anexan tres grupos arqueológicos, probablemente de función residencial. En uno de ellos (Grupo 2) se encuentra un fragmento de estela, la cual fue claramente removida de su lugar original, por lo que no se puede relacionar directamente con ninguna plaza; sin embargo, al frente de la Plataforma Este de la Plaza A, se identificó una espiga de estela, lo que haría suponer que allí existieron monumentos tallados.

Las calzadas no se encuentran bien definidas, debido a su alto grado de destrucción, ya sea por la erosión propia del terreno o por efectos agrícolas. La calzada que conduce hacia el extremo sureste conecta una serie de cuatro grupos arqueológicos con el sector central, posee un largo de 85 m y en un extremo se acerca al Grupo 2, mientras que hacia el sur se adosa a varias terrazas de nivelación que sustentan a un grupo arqueológico; alrededor de este grupo se encuentran varios montículos aislados (que conforman los Grupos 9, 10 y 11).

Hacia el extremo oeste se encuentra la Calzada Suroeste, arquitectónicamente es más compleja que la otra calzada, al poseer parapetos de 1.50 m de ancho y según la inclinación del terreno su altura varía; posee 113 m de largo. Esta calzada une el área central con los Grupos 5, 6 y 7. Este sector del sitio parece tener cierta predominancia dentro del asentamiento, debido a que el Grupo 6 corresponde a una plaza cerrada, formando un patio hundido; es interesante que en dicho conjunto sea posible observar varias recámaras con bóvedas arquitectónicas colapsadas debido a las depredaciones. En el frente de la Estructura 5 (norte), se encuentra un posible monumento liso, consiste en una roca caliza cuadrangular la cual bien puede ser parte de una estela. Al oeste del Grupo 6, en un cerro cercano, se encuentra el Grupo 7, comprende una pirámide sustentada al centro de una plataforma basal.

El reconocimiento se extendió desde el centro del sitio hacia los extremos oeste y norte; dejando únicamente registro de que en la porción este, se extiende el área habitacional.

Hacia el oeste se descubrió la mayoría de los restos arqueológicos allí presentes, aunque en esta sección parece ser que no fue la preferida para ubicar el asentamiento. Sin embargo, hacia el lado norte-noreste se detectó y mapeó a varios grupos de características claras de habitación, aunque existen dos grupos (13 y 16) que bien podrían ser de características cívico-religiosas; esta sección del terreno es la próxima al margen del río Chiquibul. El Grupo 13 se sustenta sobre una plataforma basal de más de 9 m en su extremo oeste, la cual es visible desde varios kilómetros a la redonda.

El asentamiento habitacional mostró un rasgo bastante interesante, que fue el de poseer en los encañones de los cerros a terrazas o muros de contención escalonados, los cuales pudieron servir para evitar la erosión del terreno y aprovechar dichas áreas en forma de diques para el cultivo, debido a que presentarían un mayor grosor de suelo, aspecto que se ha propuesto para este tipo de evidencia, ya que en los sitios ubicados en las márgenes del río Chiquibul, este tipo de arquitectura ha sido una constante, seguramente por lo abrupto del terreno en esta zona. Este tipo de evidencia también se ha registrado en la zona del alto río Chiquibul, asociados a los sitios tales como Chiquibul 1 y áreas vecinas (Mejía 2000).

En El Mamey se realizaron dos pozos de sondeo (Cuadro 6):

177-1	Pozo al frente de la Plataforma Este, Plaza A o Conjunto de tipo Grupo E
177-1-1	Humus
177-1-2	Relleno de tierra gris sobre Piso 1
177-1-3	Relleno de tierra gris con piedrín, entre Pisos 1 y 2
177-1-4	Relleno de tierra gris, abajo del Piso 2
177-1-5	Relleno de tierra gris, abajo del Piso 4
177-2	Pozo al frente de la Pirámide Oeste, Plaza A o Conjunto de tipo Grupo E
177-2-1	Humus
177-2-2	Tierra café con piedrín
177-2-3	Tierra gris abajo del Piso 1
177-2-4	Tierra blanca abajo del Piso 2

PALESTINA

Localizado en las coordenadas geográficas 16° 51' 46" N y 89° 16' 06" W, a inmediaciones de la aldea Salpet, Melchor de Mencos. El sitio se asienta en un cerro en la margen este del río Chiquibul, consta de diez plazas. El sector central lo forman las Plazas 1 y 2 (Figura 2; Cuadro 2). Fue trabajado durante los meses de noviembre y diciembre de 1998.

La Plaza 1 corresponde al patrón de plaza definido como Conjunto de tipo Grupo E, posee cuatro estructuras, frente a la Plataforma Este, se localizan los restos de tres estelas lisas. Junto a la estructura se localizó una espiga, con 0.80 m de largo y 0.35 m de ancho; a 4 m al oeste se encontraron tres fragmentos de la Estela 2, uno de ellos con 1.15 m de largo, 0.65 m de ancho y 0.45 m de grosor; el otro fragmento posee 0.80 m de largo, 0.50 m de grosor y 0.60 m de ancho; el tercer fragmento es de reducidas dimensiones.

El Grupo 2 podría considerarse como una acrópolis, se anexa al Grupo 1 en su extremo suroeste y se levanta sobre una plataforma basal, el grupo es claramente residencial y lo forman cuatro estructuras de baja altura. Hacia el sector oeste, sobre la ladera, se encuentran varios grupos de carácter habitacional.

Se sondeó el sitio Palestina en dos fases: la primera mediante cuatro pozos de sondeo en la plaza principal, uno al frente de cada estructura, y luego cuatro pozos más y un registro en un monumento situado al noroeste de la plaza central (Cuadros 8 y 9).

176-1	Pozo al frente de la Estructura Norte de la Plaza 1 o Conjunto de tipo Grupo E
176-1-1	Nivel de humus
176-1-2	Relleno de tierra gris y rocas grandes

176-2	Pozo al frente de la Plataforma Este, Plaza 1 o Conjunto de tipo Grupo E
176-2-1	Humus
176-2-2	Relleno de tierra gris con piedrín, sobre primer piso
176-2-3	Relleno de tierra blanca con piedrín, abajo de primer piso y sobre un "piso" de nivelación
176-3	Pozo al frente de la Estructura Sur, Plaza 1 o Conjunto de tipo Grupo E
176-3-1	Humus
176-3-2	Relleno de tierra gris con piedrín
176-3-3	Relleno tierra café clara
176-4	Pozo al frente de la Pirámide Oeste, Plaza 1 o Conjunto de tipo Grupo E
176-4-1	Relleno de tierra café con piedrín, abajo de humus
176-4-2	Relleno de tierra gris con piedrín, abajo de nivelación
176-4-3	Relleno de tierra café con piedrín
176-5	Pozo al frente de la Estructura Norte del Grupo 3
176-5-1	Nivel de humus
176-5-2	Relleno de tierra blanca
176-6	Pozo al frente de la Plataforma Este, Plaza 1 o Conjunto de tipo Grupo E
176-6-1	Humus
176-6-2	Relleno de tierra gris con piedrín
176-2-2A	Relleno de tierra gris con rocas, dentro de estructura
176-7	Pozo al frente de la Estructura Norte de Acrópolis
176-7-1	Humus
176-7-2	Tierra negra entre Pisos 1 y 2
176-7-3	Relleno tierra café y piedrín
176-7-4	Relleno de tierra blanca, abajo del Piso 3
176-7-5	Nivelación, relleno de mezcla con piedrín
176-7-6	Relleno de tierra blanca sobre piso pintado
176-7-7	Relleno de tierra blanca y rocas, abajo de piso pintado
	Se suspendió la excavación por considerar que la construcción sobrepasa los 5 m de profundidad
176-8	Pozo al frente de Estructura Principal, Grupo del Panteón
176-8-1	Humus
176-8-2	Relleno de tierra gris con piedrín
176-8-2A	Relleno de tierra gris con piedrín, dentro de estructura
176-8-3	Relleno de tierra gris
176-9	Registro en monumento esculpido
176-9-1	Humus

CHIQUIBUL 2

Localizado en las coordenadas geográficas 16° 55' 14" N y 89° 16' 16" W, sobre una ladera en la margen oeste del río Chiquibul, a 1 km al sur del sitio Palestina. El sitio se encuentra cercano a la aldea Salpet, Melchor de Mencos. Fue explorado en varias temporadas de 1998.

El sitio lo forman seis plazas dispuestas sobre la ladera de un cerro, adosando las plazas a la pendiente del cerro (Figura 3; Cuadro 3). El área principal corresponde a los Grupos 1 y 2.

El Grupo 1 posee un patrón de plaza tipo Conjunto de tipo Grupo E, la Plataforma Este posee un basamento de 35 m de largo y el templete se eleva 5 m, al frente de éste se encuentra una estela y un altar. La estela se encuentra bajo el ripio provocado por las depredaciones a que fue sometida la Plataforma Este, solo se logró definir el ancho de 1 m y 0.35 m de grosor; posiblemente la estela supera los 2 m de largo. Por aparte, el altar es liso y de formato circular, se encuentra fracturado en dos partes, sus dimensiones son de 2 m de diámetro y 0.40 m de ancho. La Plataforma Este posee una estructura adosada en la parte sur y en lugar de poseer una pirámide en el lado oeste del patio, tiene una estructura de planta rectangular, la cual a su vez forma el Grupo 2.

El Grupo 1 también comparte la Estructura Sur con la Estructura Norte del Grupo 3; la Estructura Oeste del Grupo 3, forma un recinto en su parte posterior, teniendo hacia los lados norte y sur las plataformas de nivelación de los basamentos del cerro. El área habitacional es escasa y se dispersa a lo largo del curso del río.

En Chiquibul 2 se trazaron cuatro pozos de sondeo, se dispusieron dos en la plaza principal y uno en cada plaza anexa (Cuadro 7).

175-1	Pozo al frente de la Plataforma Este, Plaza 1 o Conjunto de tipo Grupo E
175-1-1	Humus
175-1-2	Relleno de tierra gris con rocas
175-2	Pozo al frente de la Estructura Oeste, Plaza 1 o Conjunto de tipo Grupo E
175-2-1	Humus
175-2-2	Relleno de tierra gris con rocas medianas
175-3	Pozo al frente de la Estructura 3, Plaza 2
175-3-1	Humus
175-3-2	Relleno de tierra gris con piedrín, sobre piso
175-3-3	Relleno de tierra gris, abajo de piso
175-4	Pozo al frente de la Estructura 1, Plaza 3
175-4-1	Humus
175-4-2	Relleno de tierra café con piedrín
175-4-3	Relleno de tierra café con piedrín sobre piso
175-4-4	Relleno de tierra gris, abajo de piso

LA PEPESCA

Continuando con el reconocimiento del área de confluencia de los ríos Mopan y Chiquibul, se programó la prospección arqueológica entre la estrecha porción de terreno que se encuentra en medio de los dos ríos, hasta llegar a la unión de ambos. El asentamiento prehispánico se vio reflejado en un área habitacional densa, la cual se extendió por todo el terreno intermedio entre las riberas del río Mopan hasta el río Chiquibul. El levantamiento se llevó a cabo en una temporada de 1998 y no se efectuó ningún programa de sondeo.

El asentamiento se ubica en las coordenadas geográficas 16° 57' 06" N y 89° 14' 04" W, dispuesto sobre la cima de un cerro (Figura 4), por metodología el sitio está asociado a la cuenca baja del río Mopan, ya que se encuentra relativamente más inmediato al sitio, aunque la ubicación topográfica no permite definir con claridad su posición con respecto al río Chiquibul.

Sin embargo, el área central con los principales grupos detectados, se encuentra precisamente en la zona de ingreso a dicha porción de acceso. Un rasgo inesperado fue el identificar un grupo con características poco relevantes a la región. El área central del asentamiento es de reducidas dimensiones, se mapearon un total de tres plazas correspondiendo al Grupo 1 como el centro rector del asentamiento (Cuadro 4), conformado por una pirámide sobre una plataforma basal que en conjunto sobrepasan los 4 m de altura. Por lo tanto, no existe algún grupo dispuesto en forma de Conjunto de tipo Grupo E. Al norte se localizan los otros grupos de carácter habitacional.

LOS LAURELES 1

Se llevó a cabo en febrero de 1999 el reconocimiento del área que comprende del parcelamiento Los Laureles, caserío diseminado en ambas riberas del río Chiquibul, a un área 2 km arriba y 2 km abajo, en una franja aproximada de 4 km hasta la línea divisoria con Belice, área que comprende una alta serranía. En total se reconoció aproximadamente 48 km² en un área que del río Chiquibul hasta 2 km al este está deforestada, con caballerías de terreno convertidas en guamil, potreros y áreas de siembra de maíz y frijol.

Los Laureles 1 está ubicado sobre la cima de un cerro en las coordenadas geográficas 16° 53' 40" N y 89° 12' 51" W, corresponde a un pequeño asentamiento, que en su parte central posee una variante de plaza referida a un Conjunto de tipo Grupo E (Figura 5; Cuadro 5); la plaza se encuentra casi destruida por efectos de las múltiples depredaciones que ha sufrido. No se efectuó ningún sondeo en el sitio.

El Conjunto de tipo Grupo E de Los Laureles 1 está localizado a 2 km al este de la escuela del parcelamiento Los Laureles, en la ribera del río Chiquibul, dispuesto sobre la cima de un cerro, entre potreros empastados, con saqueo severo, el cual por medio de una trinchera prácticamente la partió por mitad, destruyéndole su cresta.

REFERENCIAS

Mejía, Héctor E.

1999 *Asentamiento prehispánico en la cuenca baja del río Mopan, Petén, Guatemala*. Tesis de Licenciatura, Área de Arqueología, Escuela de Historia, USAC, Guatemala.

2000 Reconocimiento arqueológico en la cuenca alta del río Chiquibul, Petén. En *XIII Simposio de Investigaciones Arqueológicas en Guatemala, 1999*, pp.713-724. Museo Nacional de Arqueología y Etnología, Guatemala.

5	1	C	2.00	*	si	MA	PB	-	1	280
6	1	N	3.00		si	OC	PB	-	1	1089
	2	E	3.00							
	3	S	3.00							
	4	O	4.00	*						
	5	NO	3.00							
7	1	C	3.00	*	si	MA	PB	-	1	350
8	1	NE	1.00		si	SA	PB	-	1	400
	2	S	2.00	*						
9	1	C	2.00		si	MA	PB	-	1	---
10	1	C	2.50		si	MA	-	-	1	---
11	1	C	4.00		si	MA	PB	-	1	700
12	1	N	0.50		si	OA-S	-	-	1	120
	2	E	1.50							
	3	O	1.00	*						
	4	NO	0.20							
13	1	N	4.00	*	si	NC	PB	-	1	1300
	2	E	2.00							
	3	S	1.00							
14	1	N	1.00	*	si	NA-S	-	-	1	72
	2	E	0.50							
	3	O	0.50							
15	1	N	0.50	*	si	NA-S	-	-	1	130
	2	E	0.20							
	3	O	0.20							
16	1	N	3.00	*	si	NA-O	PB	-	1	260
	2	E	2.50							
	3	S	2.00							

CUADRO 2

SÍNTESIS DE GRUPOS DE PALESTINA

1	Número de grupo									
2	Número de estructura									
3	Posición de la estructura (según punto cardinal)									
4	Altura de la estructura									
5	Montículo principal (*)									
6	Depredación (NR = no registrada)									
7	Patrón de plaza:									
	SC = Sur Cerrado					OC = Oeste Cerrado				
	MA = Montículo aislado					NA = Norte Abierto				
	OA = Oeste Abierto					EA = Este Abierto				
	SA-O = Sur Abierto/Oeste					CRP = Conjunto de tipo Grupo E				
8	Plataforma basal (PB)									
9	Chultun									
10	Ubicación 1 sobre cerro 2 en ladera 3 en planicie									
11	Dimensión de patio en m ²									

1	2	3	4	5	6	7	8	9	10	11
1	1	N	4.00		si	CRP	PB	-	3	2400
	2	E	7.00	*						
	3	S	4.00							
	4	O	8.00	*						
2	1	N	1.00		si	OC	PB	-	3	104
	2	E	1.00							
	3	S	1.00							
	4	O	1.00	*						
3	1	N	0.20	*	si	NA	PB	-	3	208
	2	O	0.20							
4	1	N	0.50		si	OA	PB	-	3	160
	2	O	0.75	*						
5	1	C	1.40	*	NR	MA	PB	-	3	400
6	1	N	1.00	*	NR	NA	PB	-	3	224
	2	E	0.50							
7	1	N	0.20		NR	SC	PB	-	3	252
	2	E	0.20							
	3	S	0.30	*						
	4	O	0.20							

8	1	N	0.30		NR	OC	-	-	3	140
	2	E	0.20							
	3	S	0.50							
	4	O	0.50	*						
9	1	N	0.50		NR	SA-O	-	-	3	100
	2	NE	0.25							
	3	E	0.30							
	4	SO	0.40	*						
10	1	E	2.00	*	si	EA	PB	-	3	800
	2	O	1.20							

CUADRO 3

SÍNTESIS DE GRUPOS DE CHIQUIBUL 2

1	2	3	4	5	6	7	8	9	10	11
1	1	N	1.00		si	CRP	PB	-	3	2475
2	2	E	5.00	*						
3	3	SE	4.00							
4	4	S	6.00							
5	5	O	4.00							
2	1	N	1.50		si	SA-E	PB	-	3	323
2	2	S	1.50	*						
3	3	O	1.00							
3	1	O	3.00	*	si	MA	PB	-	3	2500
4	1	N	0.50		si	EA-O	PB	-	3	700
2	2	E	5.00	*						
3	3	SO	0.20							
5	1	E	3.00	*	si	EA-N	-	-	3	950
2	2	S	1.50							
3	3	O	1.50							
6	1	C	1.50	*	si	MA	-	-	3	

CUADRO 4

SÍNTESIS DE GRUPOS DE LA PEPESCA

1	Número de grupo									
2	Número de estructura									
3	Posición de la estructura (según punto cardinal)									
4	Altura de la estructura									
5	Montículo principal (*)									
6	Depredación (NR = no registrada)									
7	Patrón de plaza:									
	EC = Este Cerrado					SA = Sur Abierto				
	CRP = Conjunto de tipo Grupo E									
8	Plataforma basal (PB)									
9	Chultun									
10	Ubicación 1 sobre cerro 2 en ladera 3 en planicie									
11	Dimensión de patio en m ²									
1	2	3	4	5	6	7	8	9	10	11
1	1	E	3.50	*	si	EC	PB	-	1	1800
	2	S	2.00							
	3	O	1.50							
	4	NO	0.50							
	5	NE	0.20							
2	1	N	0.50		si	EC	-	-	1	375
	2	E	2.50	*						
	3	SE	1.00							
	4	S	1.00							
	5	O	2.00							
	6	NO	1.50							
	7	NO	0.50							
	8	N	0.50							
3	1	N	0.50		si	SA	-	-	1	49
	2	S	0.50	*						

CUADRO 5

SÍNTESIS DE GRUPOS DE LOS LAURELES 1

1. Número de grupo
2. Número de estructura
3. Posición de la estructura (según punto cardinal)
4. Altura de la estructura
5. Montículo principal (*)
6. Depredación (**NR** = no registrada)
7. Patrón de plaza:
CRP = Conjunto de tipo Grupo E
8. Plataforma basal (**PB**)
9. Chultun
10. Ubicación: **1** sobre cerro **2** ladera **3** en planicie
11. Dimensión de patio en m²

1	2	3	4	5	6	7	8	9	10	11
1	1	N	0.50		NR	CRP	PB	NO	1	400
	2	E	3.00	*	NR					
	3	S	0.20		NR					
	4	O	0.40		NR					
	5	NO	6.50	*	NR					

CUADRO 6

MATERIAL CERÁMICO DEL SONDEO EN EL MAMEY

Nota de la edición: en la presente versión fueron actualizados los tipos y variedades cerámicas. Los grupos quedaron como en los cuadros originales.

PRECLÁSICO TARDÍO - COMPLEJO ATZANTE - ESFERA CHICANEL

.....	O/C	Cu	PI	Va	Cm	Va	Tt
CLASE UAXACTUN SIN ENGOBE	4	3	1	0	0	0	8
GRUPO PAILA	4	3	1	0	0	0	8
Paila Sin Engobe: Paila.....	1	0	0	0	0	0	1
Caulote Con Baño: Caulote	3	3	1	0	0	0	7
CLASE PASO CABALLOS CEROSO	1	4	2	0	0	0	7
GRUPO SIERRA	1	2	1	0	0	0	4
Sierra Rojo: Sierra.....	1	2	1	0	0	0	4
GRUPO BOXCAY.....	0	1	0	0	0	0	1
Boxcay Café: Boxcay	0	1	0	0	0	0	1
GRUPO POLVERO	0	1	1	0	0	0	2
Polvero Negro: Polvero	0	1	1	0	0	0	2
CLASE MARS NARANJA.....	1	0	0	0	0	0	1
GRUPO SAVANA.....	1	0	0	0	0	0	1
Savana Naranja: Savana	1	0	0	0	0	0	1

CLÁSICO TARDÍO - COMPLEJO SILTOK - ESFERAS TEPEU 1 Y 2

.....	O/C	Cu	PI	Va	Cm	Va	Tt
CLASE UAXACTUN SIN ENGOBE	8	3	0	0	0	0	11
GRUPO CAMBIO	8	3	0	0	0	0	11
Cambio Sin Engobe: Cambio.....	5	1	0	0	0	0	6
Pedregal Modelado: ND/ Aplicado.....	1	0	0	0	0	0	1
Chichicuil Con Baño: Chichicuil	1	2	0	0	0	0	3
Chichicuil Con Baño: Pajuil.....	1	0	0	0	0	0	1
CLASE PETÉN LUSTROSO	1	7	0	0	0	0	8
GRUPO TINAJA	1	6	0	0	0	0	7
Tinaja Rojo: Tinaja	1	5	0	0	0	0	6
GRUPO INFIERNO.....	0	1	0	0	0	0	1
Infierno Negro: Infierno	0	1	0	0	0	0	1

CLÁSICO TERMINAL - COMPLEJO IXMABUY - ESFERA TEPEU 3

.....	O/C	Cu	PI	Va	Cm	Va	Tt
CLASE UAXACTUN SIN ENGOBE	29	11	0	0	0	0	40
GRUPO CAMBIO	29	11	0	0	0	0	40
Cambio Sin Engobe: Cambio.....	24	9	0	0	0	0	33
Cambio Sin Engobe: ND/ Con Mica.....	3	1	0	0	0	0	4
Chichicuil Con Baño: Pajuil.....	2	1	0	0	0	0	3
CLASE TEMAX BURDO	1	0	0	0	0	0	1
GRUPO PULUACAX.....	1	0	0	0	0	0	1
Puluacax Sin Engobe: Puluacax.....	1	0	0	0	0	0	1
CLASE PETÉN LUSTROSO	1	4	1	0	0	0	6
GRUPO TINAJA	1	4	1	0	0	0	6
Tinaja Rojo: Tinaja	1	4	1	0	0	0	6
CLASE PINE RIDGE CARBONATADO	0	0	1	0	0	0	1
GRUPO MOUNT MALONEY.....	0	0	1	0	0	0	1
Mount Maloney Negro: Mount Maloney.....	0	0	1	0	0	0	1

O/C= olla/cántaro **Cu** = cuenco **PI** = plato **Va** = vaso **Cm** = comal/tapadera
Vr = varios **Tt** = total **ND/** = No Designado **NE** = No Especificado

CUADRO 7

MATERIAL CERÁMICO DEL SONDEO EN CHIQUIBUL 2

Nota de la edición: en la presente versión fueron actualizados los tipos y variedades cerámicas. Los grupos quedaron como en los cuadros originales.

PRECLÁSICO TARDÍO - COMPLEJO ATZANTE - ESFERA CHICANEL

.....	O/C	Cu	PI	Va	Cm	Va	Tt
CLASE PASO CABALLOS CEROSO	1	0	0	0	0	0	1
GRUPO SIERRA	1	0	0	0	0	0	1
Sierra Rojo: Sierra.....	1	0	0	0	0	0	1

CLÁSICO TARDÍO - COMPLEJO SILTOK - ESFERAS TEPEU 1 Y 2

.....	O/C	Cu	PI	Va	Cm	Va	Tt
CLASE UAXACTUN SIN ENGOBE	154	54	0	0	0	1	209
GRUPO CAMBIO	154	54	0	0	0	1	209
Cambio Sin Engobe: Cambio.....	138	41	0	0	0	1	180
Cambio Sin Engobe: ND/ Con Mica.....	2	0	0	0	0	0	2
Cambio Sin Engobe: ND/ Abundante Calcita	5	2	0	0	0	0	7
Ciro Inciso: ND/ Acanalado-Inciso	1	0	0	0	0	0	1
Encanto Estriado: Estriado	2	0	0	0	0	0	2
Chichicuil Con Baño: Chichicuil	0	8	0	0	0	0	8
Chichicuil Con Baño: Pajuil.....	6	3	0	0	0	0	9
CLASE PETÉN LUSTROSO	29	25	4	8	0	0	66
GRUPO AZOTE	0	1	0	0	0	0	1
Azote Naranja: Azote	0	1	0	0	0	0	1
GRUPO TINAJA	26	21	4	8	0	0	59
Tinaja Rojo: Tinaja	26	21	4	8	0	0	59
GRUPO INFIERNO.....	3	3	0	0	0	0	6
Infierno Negro: Infierno	3	3	0	0	0	0	6

O/C= olla/cántaro Cu = cuenco PI = plato Va = vaso Cm = comal/tapadera
 Vr = varios Tt = total ND/ = No Designado NE = No Especificado

CUADRO 8

MATERIAL CERÁMICO DEL SONDEO EN PALESTINA: EL PRECLÁSICO

PRECLÁSICO MEDIO		PRECLÁSICO TARDÍO	
COMPLEJO RESUMIDERO		COMPLEJO ATZANTE	
CLASE UAXACTUN SIN ENGOBE		CLASE UAXACTUN SIN ENGOBE	
GRUPO ACHIOTES		GRUPO PAILA	
Achiotes Sin Engobe: Achiotes	148	Paila Sin Engobe: Paila	163
Melesio Inciso: ND/ Acanalado-Inciso	1	Paila Sin Engobe: ND/ Con Mica	4
Baldizón Impreso: Baldizón	3	Paila Sin Engobe: ND/ Abundante Calcita	2
Baldizón Impreso: ND/ En Filete	5	Paila Sin Engobe: ND/ Con Pirita	2
Pijuy Con Baño: Pijuy (<i>baño crema</i>)	11	Muzul Inciso: ND/ Acanalado-Inciso	1
Pijuy Con Baño: Jalacte (<i>baño rojo</i>)	18	Uranga Impreso: Uranga	1
GRUPO SAYAB		Uranga Impreso: Caves Branch	11
Cooma Estriado: Cooma	3	Tiberio Aplicado: Tiberio	1
		Dalia Modelado: Dalia	1
CLASE FLORES CEROSO		Caulote Con Baño: Camencha	16
GRUPO PITAL		Caulote Con Baño: Caulote	15
Pital Crema: Pital	1	GRUPO ZAPOTE	
Paso Danto Inciso: Zorrillo	1	Zapote Estriado: Zapote	3
GRUPO JUVENTUD			
Juventud Rojo: Juventud	49	CLASE PASO CABALLOS CEROSO	
Guitarra Inciso: Guitarra	10	GRUPO FLOR	
Guitarra Inciso: Malache	4	Flor Crema: Flor	4
Resaca Impreso: Resaca	1	Acordeón Inciso: Acordeón	3
Resaca Impreso: ND/ En Filete	1	Acordeón Inciso: Embrujó	3
GRUPO BOOLAY		Pochitocus Punzonado: Pochitocus	2
Boolay Café: Boolay	9	GRUPO SIERRA	
GRUPO CHUNHINTA		Sierra Rojo: Sierra	61
Chuntinta Negro: Chunhinta	32	Sierra Rojo: Society Hall	1
GRUPO DECORACIÓN NEGATIVA		Laguna Verde Inciso: Sereque	3
Tierra Mojada Resistente: Tierra Mojada	2	GRUPO BOXCAY	
		Boxcay Café: Boxcay	11
CLASE MARS NARANJA		GRUPO POLVERO	
GRUPO SAVANA		Polvero Negro: Polvero	17
Savana Naranja: Savana	37	Gallo Impreso: Gallo	1
Reforma Inciso: Reforma	5	GRUPO CON COLOR DIFERENCIADO	
		Hechizo Bicromo: Hechizo	4
		Hechizo Bicromo: ND/ Rojo/Crema Interior	1
		Guachimán Bicromo: Arabia	2
		Guachimán Bicromo: Guachimán	3
		GRUPO CON DECORACIÓN NEGATIVA	
		Repasto Negro y Rojo: Repasto	2
		CLASE MARS NARANJA	
		GRUPO SAVANA	
		Savana Naranja: Savana	1

CUADRO 9

MATERIAL CERÁMICO DEL SONDEO EN PALESTINA: EL CLÁSICO

CLÁSICO TARDÍO	
COMPLEJO SILTOK	
CLASE UAXACTUN SIN ENGOBE	
GRUPO CAMBIO	
Cambio Sin Engobe: Cambio	133
Cambio Sin Engobe: ND/ Con Mica	5
Cambio Sin Engobe: ND/ Abundante Calcita	6
Ciro Inciso: ND/ Acanalado-Inciso	1
Miseria Aplicado: Miseria	1
Chichicuil Con Baño: Chichicuil	3
Chichicuil Con Baño: Pajuil	4
GRUPO ENCANTO	
Encanto Estriado: Estriado	3
CLASE PETÉN LUSTROSO	
GRUPO TINAJA	
Tinaja Rojo: Tinaja	39
Pantano Impreso: Pantano	1
Pantano Impreso: ND/ Sellado	1
GRUPO INFIERNO	
Infierno Negro: Infierno	11



Figura 1



Figura 2

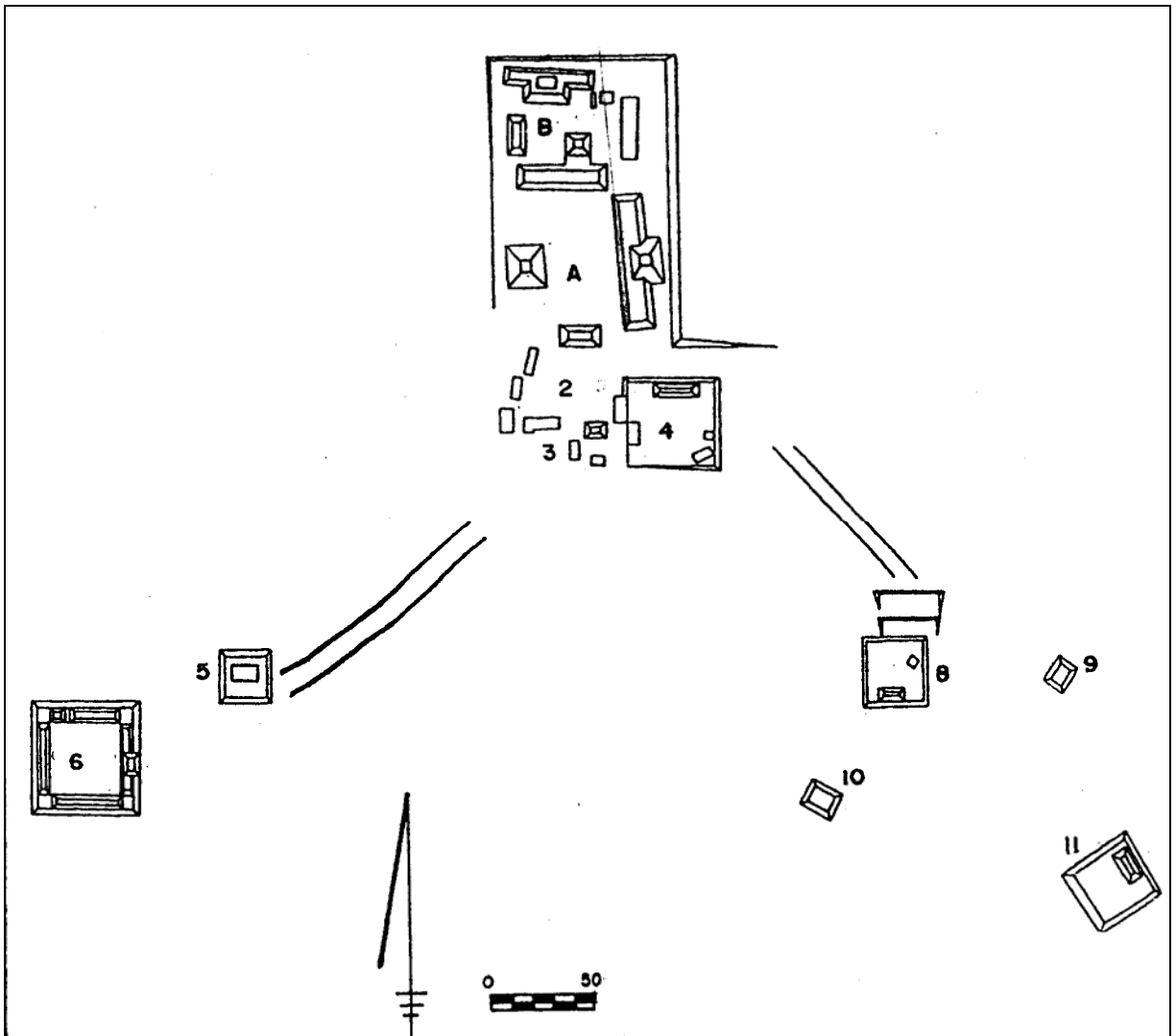

Figura 3

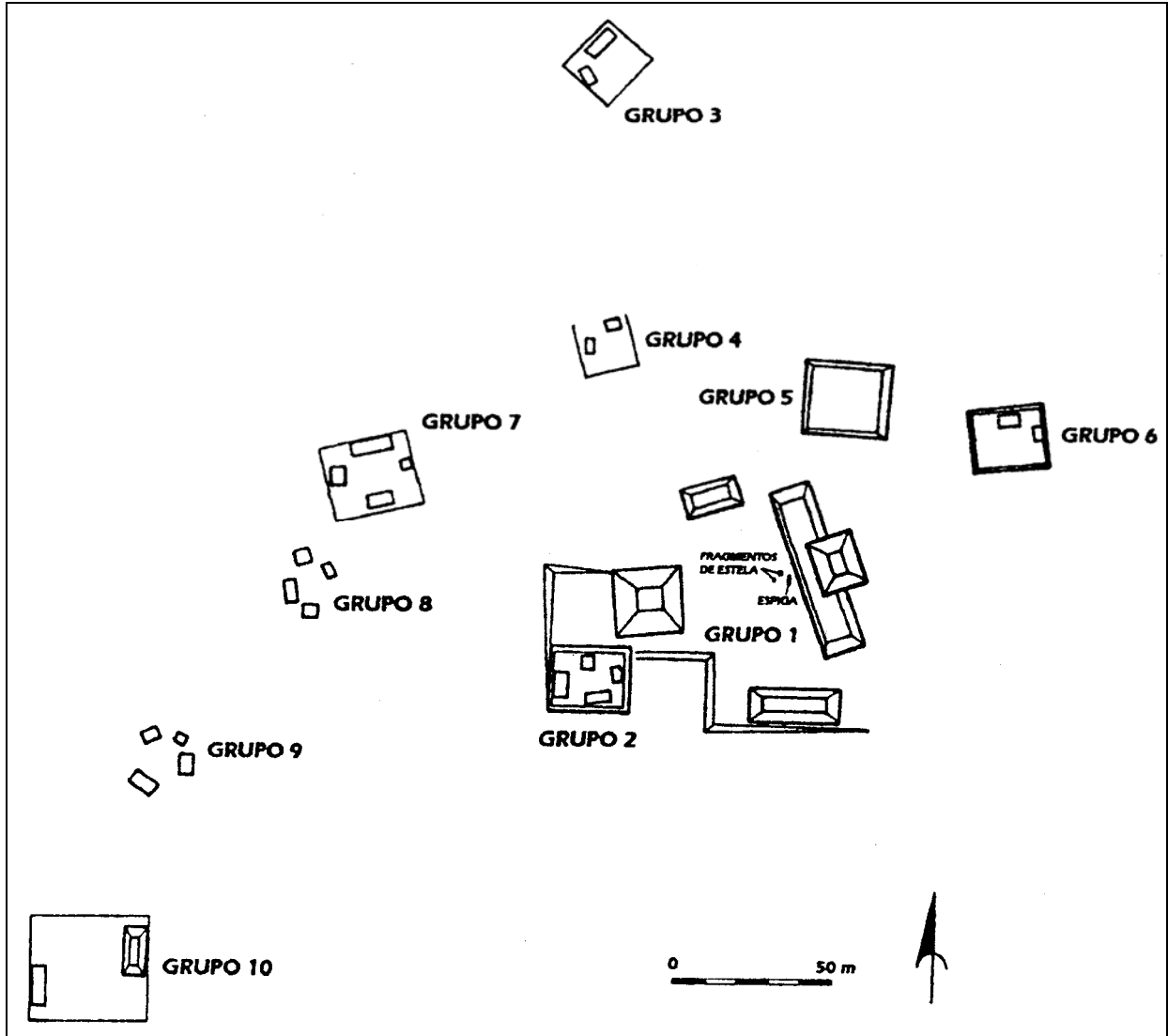

Figura 4

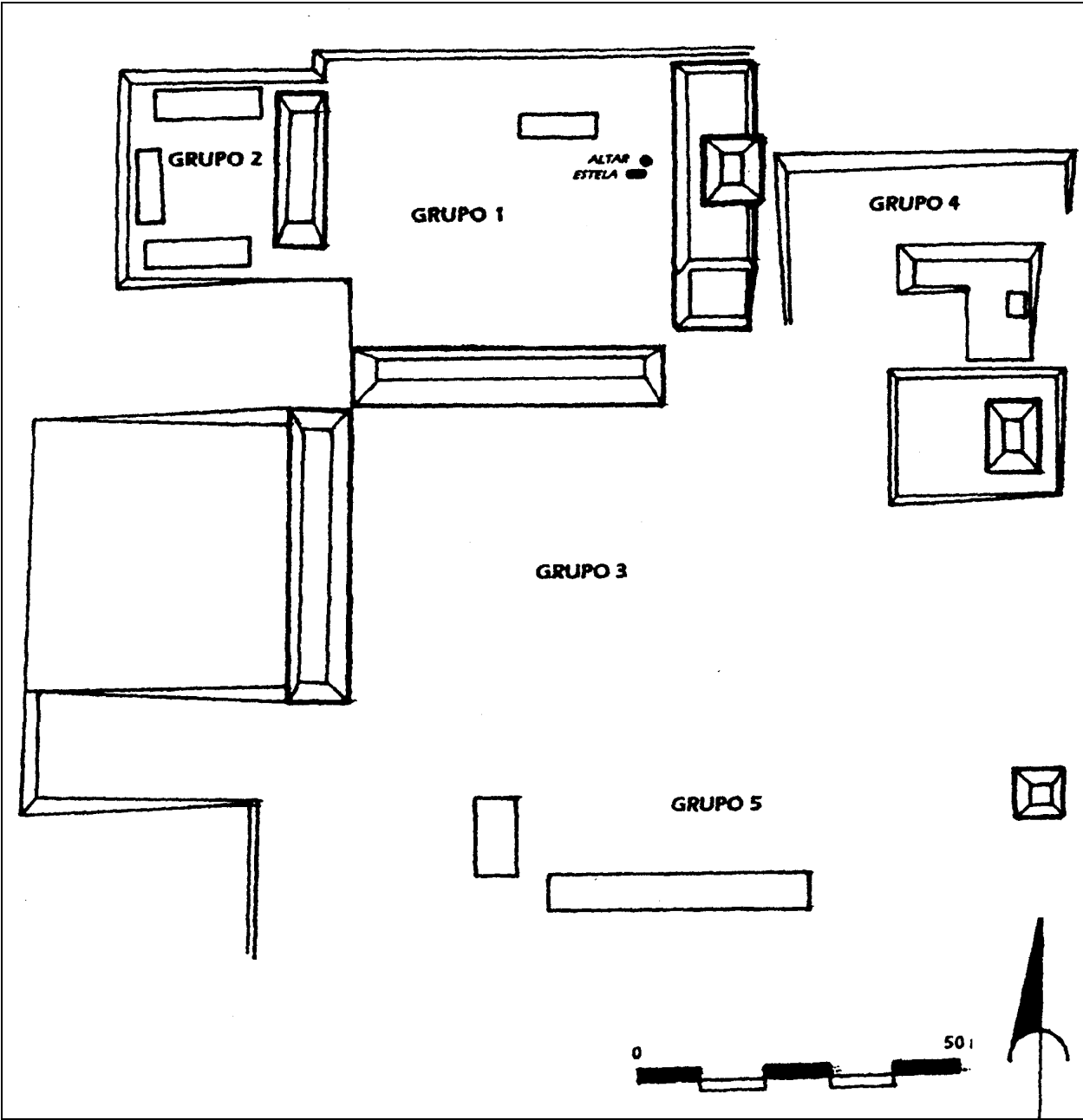
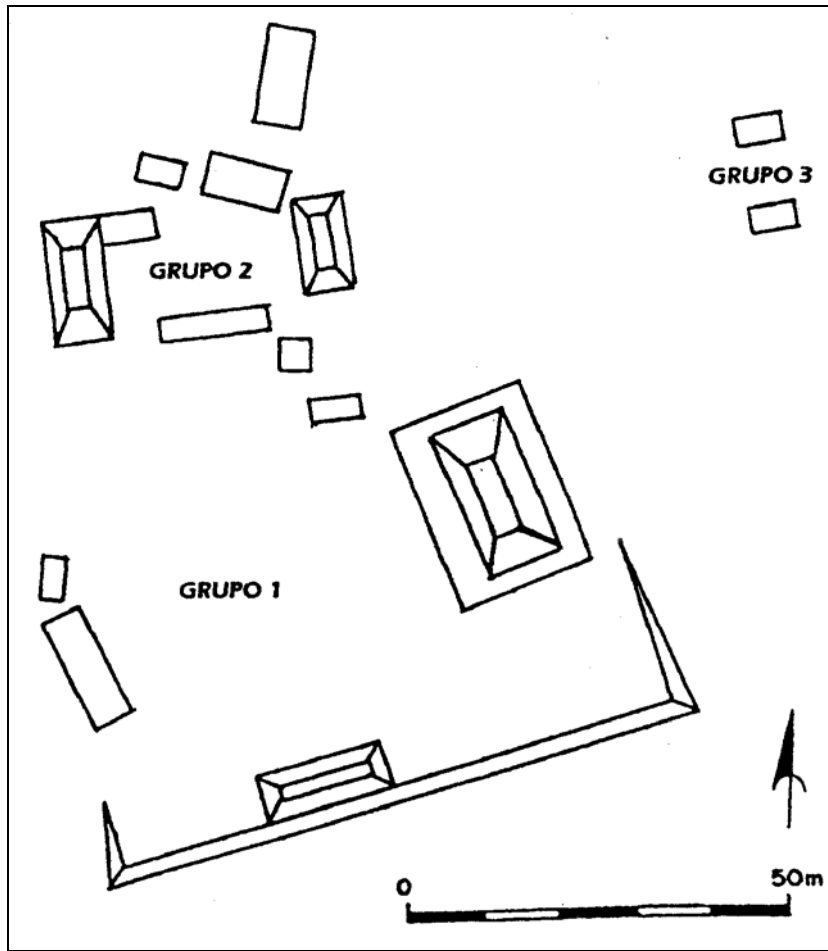
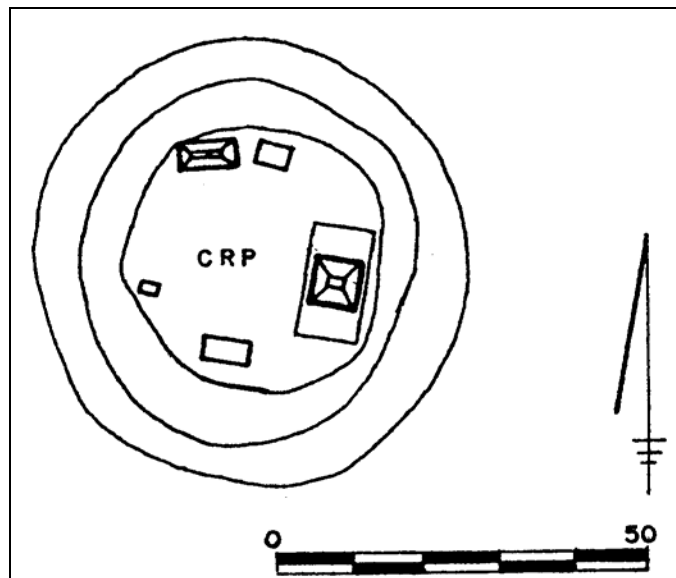

Figura 5