

Mejía, Héctor E.

2001 Reconocimiento arqueológico en la cuenca del río Salsipuedes: Los sitios La Blanca, Salsipuedes 1 y Salsipuedes 2. En *Reporte 15, Atlas Arqueológico de Guatemala*, pp.10-20. Instituto de Antropología e Historia, Guatemala.

## 2

# RECONOCIMIENTO ARQUEOLÓGICO EN LA CUENCA DEL RÍO SALSIPUEDES: LOS SITIOS LA BLANCA, SALSIPUEDES 1 Y SALSIPUEDES 2

*Héctor E. Mejía*

El río Salsipuedes es un afluente del río Mopan y delimita a esta cuenca al oeste. Es el segundo de los tributarios en cuanto a tamaño y caudal, después del río Chiquibul. Este territorio corresponde en general a la zona de sabana húmeda del sureste de Petén, y se relaciona con parte de tres municipios actuales: Dolores, Santa Ana y Melchor de Mencos.

La cuenca del río Salsipuedes, de 22 km de largo y 4 km de ancho a cada lado del caudal, se divide en dos sectores (Laporte y Mejía 2001). La sección alta integra los primeros 11 km, en un terreno que supera 300 m sobre el nivel del mar, delimitado por terrazas aluviales. Al unirse con éste un arroyo tributario conocido como El Camalote, situado 2 km hacia el oeste del cauce mayor y con 6 km de largo, da inicio la sección baja del río, la cual atraviesa una zona de terreno en donde son frecuentes los pantanos, por lo que el río Salsipuedes se acerca lentamente al río Mopan, hasta desembocar con éste.

En la sección inferior del río fueron ubicados tres sitios arqueológicos durante el reconocimiento llevado a cabo en agosto del 2000: La Blanca, Salsipuedes 1 y Salsipuedes 2 (Figura 1). Se cubrió un área cercana a los 21 km<sup>2</sup>, que comprende parte de los poblados de Salsipuedes y de San Antonio Yaltutu, municipio de Melchor de Mencos. Estos tres sitios se reportan en esta ocasión.

### LA BLANCA

Se dio inicio con el levantamiento del sitio La Blanca, el cual ya estaba ubicado dentro de los planos generales. El sitio se encuentra dentro de una reserva arqueológica, bajo control de la Inspectoría de Monumentos Prehispánicos con sede en Melchor de Mencos.

El sitio consta de dos plazas principales, las cuales se encuentran dentro de dicha reserva (Figura 2). Luego del reconocimiento arqueológico se constató la existencia de otros grupos relevantes, fuera del perímetro de reserva. Se ubica dentro de una porción del terreno relativamente alta con respecto a la zona circundante, debido a que su localización es al pie de la serranía que divide a las cuencas de los ríos Salsipuedes y Mopan, al extremo sur, mientras que al otro extremo de dicha serranía, se encuentran las cuencas de los lagos Petén Itza y Yaxha. Se localiza en las coordenadas geográficas 16° 54' 13" N y 89° 26' 32" W.

No es clara su primera mención, pero existe en un reporte de inspectores del Instituto de Antropología e Historia desde 1984. Un programa de conservación emergente para algunos edificios de este sitio fue realizado en 1994 por el Proyecto Triángulo del Instituto de Antropología e Historia (Quintana 1996:243) y luego, durante septiembre y octubre de 1996, se realizó una versión del plano general y la excavación de pozos de sondeo, aunque se desconocen los resultados específicos de estas acciones.

El área central del sitio consta de dos plazas (Plaza A y B) y de tres grupos dispuestos en la periferia. La Plaza A es la de mayor dimensión en el asentamiento. La conforma un total de seis

estructuras de variadas alturas, sobrepasando los 6 m de alto la ubicada al norte y las de menor dimensión al extremo este de la plaza (la Estructura 4 es la de menor altura con 0.50 m).

Es de notar la ausencia de algún grupo referido al patrón de plaza de los Conjuntos de tipo Grupo E, aunque pareciera que algunos de los sitios asociados a la cuenca del río Salsipuedes comparten esta característica. A pesar de ello, fue notorio la presencia de un edificio (Estructura 1) que nos recuerda a la Plataforma Este, con la variante de situarse al extremo norte de la Plaza A. Dicha estructura posee una proyección posterior y las plataformas laterales que acompañan al templo central. Hacia el extremo oeste del edificio se adosa una estructura de planta rectangular (Estructura 6). Tampoco fue conocido algún campo para el Juego de Pelota.

El extremo sur de la Plaza A está cerrado por un edificio a manera de cuadrángulo, el cual constituye la Plaza B, que es la sección con mayor atracción visual, con gran parte de la arquitectura expuesta y colapsada, por lo que es posible observar aún parte de los recintos abovedados. El conjunto se eleva sobre un basamento con un acceso hacia la Plaza A. En su parte frontal se observan dos cámaras abovedadas. En el interior del edificio se encuentra un patio flanqueado al extremo oeste por una serie de tres recintos, mientras que al extremo este se identificó una cámara y la posible existencia de otras dos (una a cada extremo). Hay otros rasgos para inferir más cuartos en los extremos norte y sur. Es de notar que hacia la esquina sureste de la plaza se encuentra un acceso que presentaba un techo abovedado, el cual da paso hacia la sección posterior del patio del cuadrángulo, en donde se encuentra otro patio con más recintos abovedados.

Otros grupos acompañan a esta acrópolis. Entre ellos resalta el Grupo 3, situado a unos 170 m de la Plaza B, conformado por un patio abierto al oeste, que en el lado este muestra dos pirámides gemelas, unidas por un basamento común, cada pirámide se eleva sobre los 4.50 m de altura. El Grupo 1, se sitúa en el extremo este del basamento de la Plaza B, lo conforman tres estructuras de baja altura. A su vez, el Grupo 2 se encuentra hacia el suroeste de la Plaza A, lo conforman una serie de siete estructuras formando un patio abierto al sur, es de notar que varias estructuras sobrepasan los 25 m de largo, mientras que sus alturas no sobrepasan 1.50 m.

No se llevó a cabo ninguna actividad de sondeo, por lo que se considera que se trata de una ocupación del Clásico Tardío.

## **SALSIPUEDES 1**

Se localiza en las coordenadas geográficas 16° 57' 26" N y 89° 22' 23" W, se dispone en un eje norte-sur sobre un amplio cerro, el cual presenta un claro acomodamiento del asentamiento en la parte superior (Figura 3). El sitio se sitúa en una elevación natural al pie de la serranía que delimita al norte la cuenca del río Salsipuedes.

El área central se sitúa en la cima del cerro, mientras que el área habitacional se encuentra dispersa en los alrededores, algunos grupos de carácter residencial se encuentran cercanos y sobre las laderas del cerro, mientras que los otros grupos de carácter habitacional se encuentran hasta en un radio cercano a 1 km<sup>2</sup>. A pesar de realizar un reconocimiento relativamente extenso, solo se realizó el plano del área central, la cual se conforma por cuatro plazas. La cima del cerro posee claras evidencias de una gran construcción que permitió nivelar la cima mediante una plataforma basal.

La Plaza A es el eje principal del asentamiento. Corresponde a una plaza definida para los Conjuntos de tipo Grupo E. Las estructuras son de dimensiones considerables, la Pirámide Oeste sobrepasa los 14 m de altura, mientras que la Plataforma Este alcanza los 7 m, dicha plataforma, no posee las características estructuras laterales, como tampoco presenta proyección posterior, teniendo únicamente una estructura al centro de la plataforma. La plaza es cerrada, al norte se encuentra una plataforma que no sobrepasa 1 m de altura, mientras que al sur de la plaza se encuentra una estructura de más de 4 m de altura, la cual comparte su lateral sur con la Plaza B.

La Plaza B es cerrada y resalta la existencia de una pirámide al extremo sur, la cual es la única estructura del sitio que presenta depredación, siendo un caso excepcional.

La Plaza C se encuentra al suroeste de la Plaza A, posee su patio abierto al oeste y comparte el Edificio Este con la Plaza B.

La Plaza D se sitúa al extremo norte de la Plaza A, se ubica sobre un basamento de 2 m de altura y sustenta dos estructuras piramidales, el patrón de plaza es abierto, debido a que las estructuras se encuentran al norte y este del basamento.

Se constató que en la periferia del sitio se encuentran varios grupos arqueológicos de diferentes características. Sobresalen una serie de tres terrazas escalonadas situadas en un cerro vecino en donde se observaron varias estructuras de dimensiones variadas. Es importante mencionar que según pobladores del área se hace referencia a la existencia de un estela con evidencias de escultura, la cual fue removida de su lugar posiblemente por personal de las fuerzas armadas, ya que en el área del sitio se encontraba un destacamento militar.

No se llevó a cabo ninguna actividad de sondeo, por lo que se considera que se trata de una ocupación del Clásico Tardío.

## **SALSIPUEDES 2**

Se localiza en las coordenadas geográficas 16° 57' 17" N y 89° 23' 49" W y se encuentra en la sección alta de la serranía ubicada al norte del río Salsipuedes, que corresponde al parte aguas entre este río y la cuenca de los lagos del centro de Petén.

El sitio se conforma de una amplia plaza (Plaza A) que en su extremo este la cierra otra plaza (Plaza B) en forma de cuadrángulo, lo que nos recuerda al patrón observado en el sitio La Blanca (Figura 4). El asentamiento se dispersa en la cima de un cerro de difícil acceso, en un eje este-oeste, el sector habitacional se encuentra al oeste del área central, conformado por varias plazas de estructuras de reducidas dimensiones, elevadas sobre plataformas basales.

Las Plaza A y B son el eje del asentamiento. La Plaza A es un amplio patio elevado sobre un basamento de 2 m de altura, por lo que la hace restringida; no se precisó el acceso. Las estructuras son de dimensiones que promedian 2 m de altura, a excepción de la estructura situada al extremo oeste, la cual supera 5 m de altura y presenta evidencias de poseer cámaras abovedadas.

Sobresale la Plaza B en el extremo noreste de la Plaza A. Esta plaza es una serie de seis estructuras que forman un patio hundido, a manera de cuadrángulo. El conjunto se levanta sobre un basamento. Por el alto grado de destrucción que ha sufrido el grupo, no se lograron identificar recintos abovedados, sin embargo, en la sección posterior de la Estructura 1 se identificó una recámara que pudo poseer bóveda arquitectónica. El acceso a dicha cámara se encuentra desde la parte inferior del basamento, por lo que hace suponer la existencia de una subestructura. Otros rasgos similares fueron observados en el lateral sur del basamento, en donde a través de las trincheras de saqueo se observan algunos muros estucados con cornisas y partes de escalinatas.

No se llevó a cabo ninguna actividad de sondeo, por lo que se considera que se trata de una ocupación del Clásico Tardío.

## REFERENCIAS

- Laporte, Juan Pedro y Héctor E. Mejía  
2001 Los sitios arqueológicos de la cuenca del río Salsipuedes en el sureste de Petén, Guatemala. *Mexicon* 23 (3):65-72. Möckmühl.
- Quintana Samayoa, Oscar  
1996 Sitios Mayas menores en el noreste del Petén, Guatemala: un programa regional de rescate del proyecto Triángulo, Yaxha, Nakum y Naranjo. *Sonderdruck aus Beiträge zur Allgemeinen und Vergleichenden Archäologie* 16:227-262. Verlag Philipp von Zabern, Mainz am Rhein.

## CUADRO 1

### SÍNTESIS DE MONTÍCULOS - LA BLANCA

<b>1</b>	Número de grupo									
<b>2</b>	Número de estructura									
<b>3</b>	Posición de la estructura, según punto cardinal (C si es central)									
<b>4</b>	Altura de estructura									
<b>5</b>	Montículo principal: *									
<b>6</b>	Depredación:	1- no tiene		2- si tiene						
<b>7</b>	Patrón de plaza:	<b>NC</b> Norte Cerrado		<b>OC</b> Oeste Cerrado						
		<b>NA</b> Norte Abierto		<b>SA-O</b> Sur Abierto al Oeste						
<b>8</b>	Plataforma basal:	1- no tiene		2- si tiene						
<b>9</b>	Chultun									
<b>10</b>	Ubicación:	1- sobre cerro		2- ladera		3- planicie				
<b>11</b>	Dimensión de patio (en metros cuadrados)									

<b>1</b>	<b>2</b>	<b>3</b>	<b>4</b>	<b>5</b>	<b>6</b>	<b>7</b>	<b>8</b>	<b>9</b>	<b>10</b>	<b>11</b>
A	1	N	7.00	*	1	NC	2	1	3	5750
	2	E	1.00							
	3	E	2.00							
	4	E	0.50							
	5	O	3.50							
	6	NO	4.00							
B	1	N	6.00		1	OC	2	0	3	1023
	2	E	6.00							
	3	S	6.00							
	4	O	6.00	*						
	5	SE	0.50							
	6	SO	2.00							
1	1	N	0.50		2	NA	2	0	3	1200
	2	C	1.00							
	3	S	1.00	*						
2	1	N	0.50							
	2	E	1.50							
	3	SE	0.50							
	4	SE	0.50							
	5	S	0.50							
	6	S	1.00							
	7	O	1.50	*	1	OC	2	0	2	2275
3	1	N	2.00							
	2	E	4.50							
	3	E	4.50							
	4	S	6.00	*	2	SA-O	1	0	3	1500

## CUADRO 2

### SÍNTESIS DE MONTÍCULOS - SALSIPUEDES 1

<b>1</b>	Número de grupo									
<b>2</b>	Número de estructura									
<b>3</b>	Posición de la estructura, según punto cardinal (C si es central)									
<b>4</b>	Altura de estructura									
<b>5</b>	Montículo principal: *									
<b>6</b>	Depredación:			1- no tiene		2- si tiene				
<b>7</b>	Patrón de plaza:	<b>EA</b>	Este Abierto			<b>EC</b>	Este Cerrado			
		<b>SA-O</b>	Sur Abierto al Oeste			<b>CRP</b>	Conjunto de tipo Grupo E			
<b>8</b>	Plataforma basal:			1- no tiene		2- si tiene				
<b>9</b>	Chultun									
<b>10</b>	Ubicación:			1- sobre cerro		2- ladera		3- planicie		
<b>11</b>	Dimensión de patio (en metros cuadrados)									

<b>1</b>	<b>2</b>	<b>3</b>	<b>4</b>	<b>5</b>	<b>6</b>	<b>7</b>	<b>8</b>	<b>9</b>	<b>10</b>	<b>11</b>
A	1	N	1.00		1	CRP	2	0	1	3575
	2	E	6.00	*						
	3	S	3.00							
	4	O	15.00							
B	1	E	5.00	*	1	EC	2	0	1	1350
	2	S	5.00							
	3	O	3.00							
C	1	N	1.00		1	SA-O	2	0	1	900
	2	N	2.00							
	3	S	2.50	*						
D	1	N	3.00		2	EA	2	0	1	1350
	2	E	4.00	*						

### CUADRO 3

#### SINTESIS DE MONTICULOS - SALSIPUEDES 2

<b>1</b>	Número de grupo									
<b>2</b>	Número de estructura									
<b>3</b>	Posición de la estructura, según punto cardinal (C si es central)									
<b>4</b>	Altura de estructura									
<b>5</b>	Montículo principal: *									
<b>6</b>	Depredación:			1- no tiene		2- si tiene.				
<b>7</b>	Patrón de plaza:	<b>OC</b>	Oeste Cerrado							
<b>8</b>	Plataforma basal:	1- no tiene				2- si tiene				
<b>9</b>	Chultun									
<b>10</b>	Ubicación:	1- sobre cerro				2- ladera		3- planicie		
<b>11</b>	Dimensión de patio (en metros cuadrados)									

1	2	3	4	5	6	7	8	9	10	11
A	1	N	3.00		2	OC	2	0	3	3250
	2	N	4.00							
	3	E	2.00							
	4	SE	1.50							
	5	S	1.50							
	6	O	6.00	*						
B	1	N	3.00		2	OC	2	0	3	270
	2	NE	4.00							
	3	E	1.50							
	4	S	3.00							
	5	O	3.00	*						



Figura 1 Ubicación de los tres sitios en la cuenca del río Salsipuedes



Figura 2 Planta de La Blanca, área central

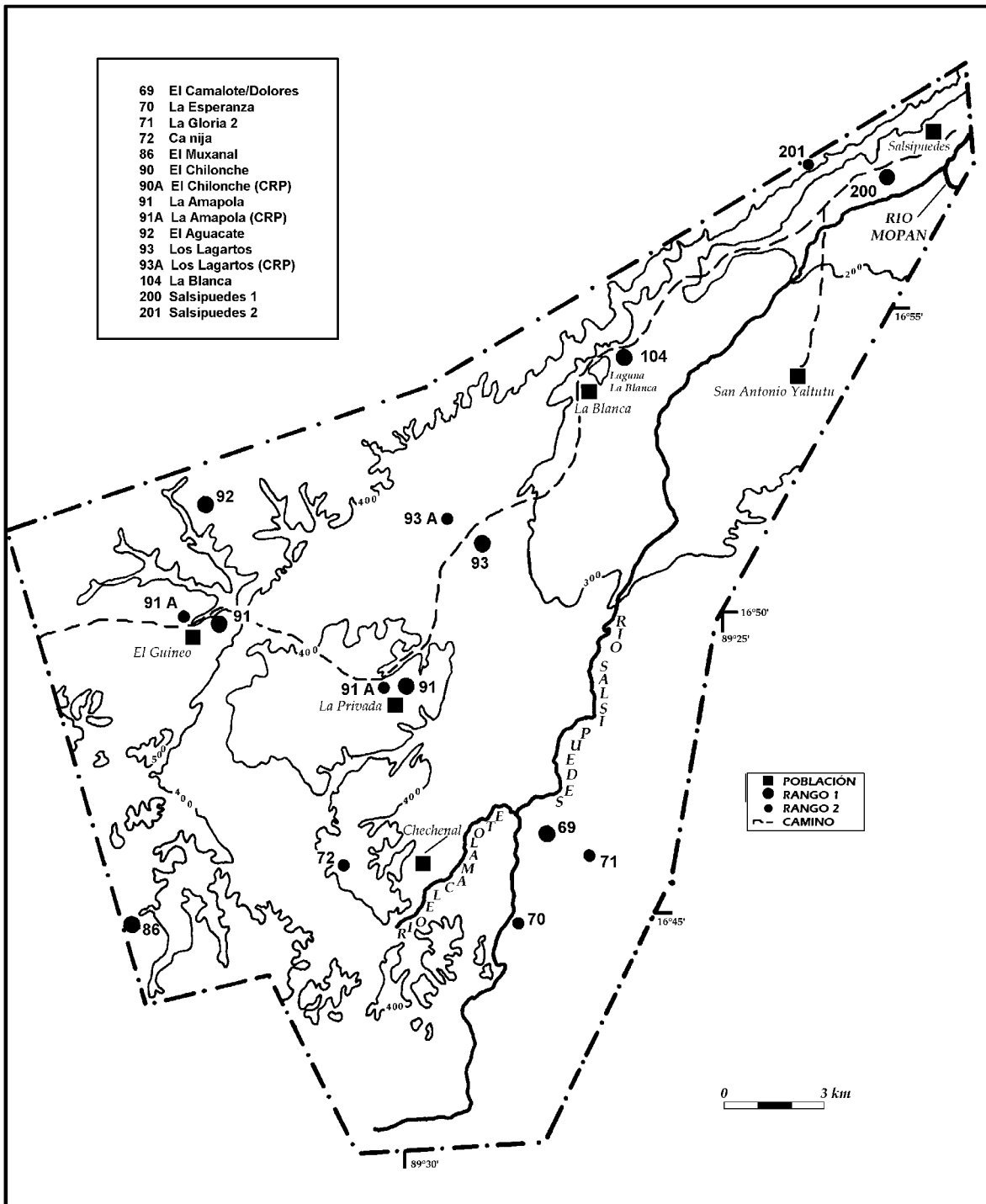

Figura 3 Planta de Salsipuedes 1, área central

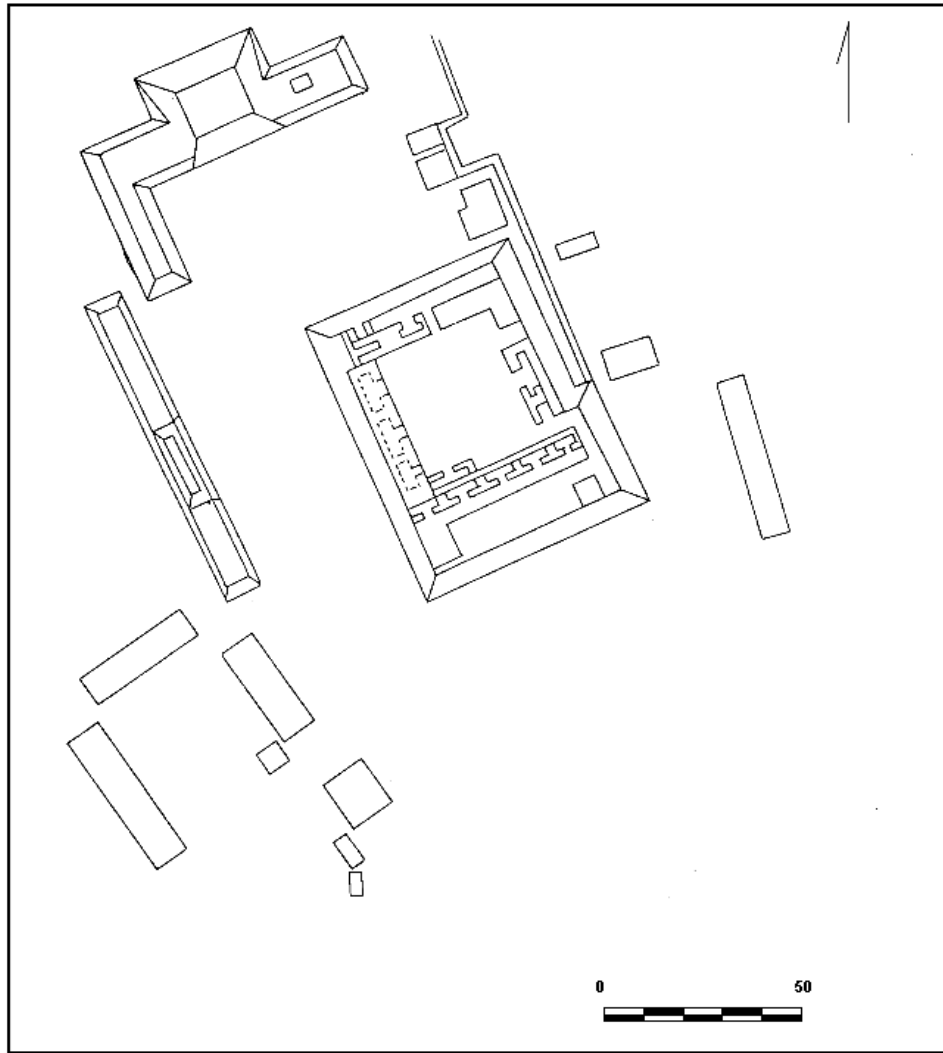
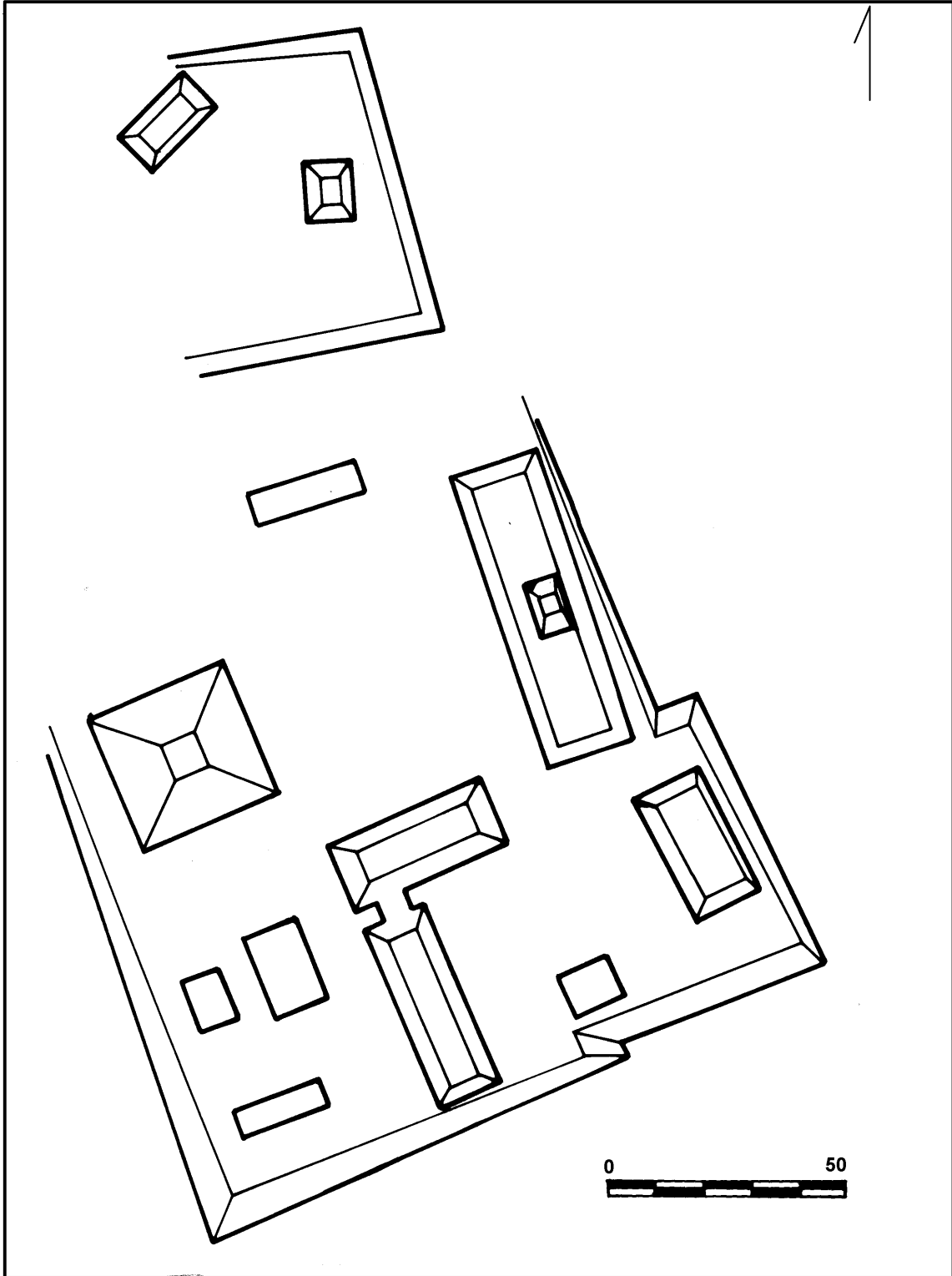
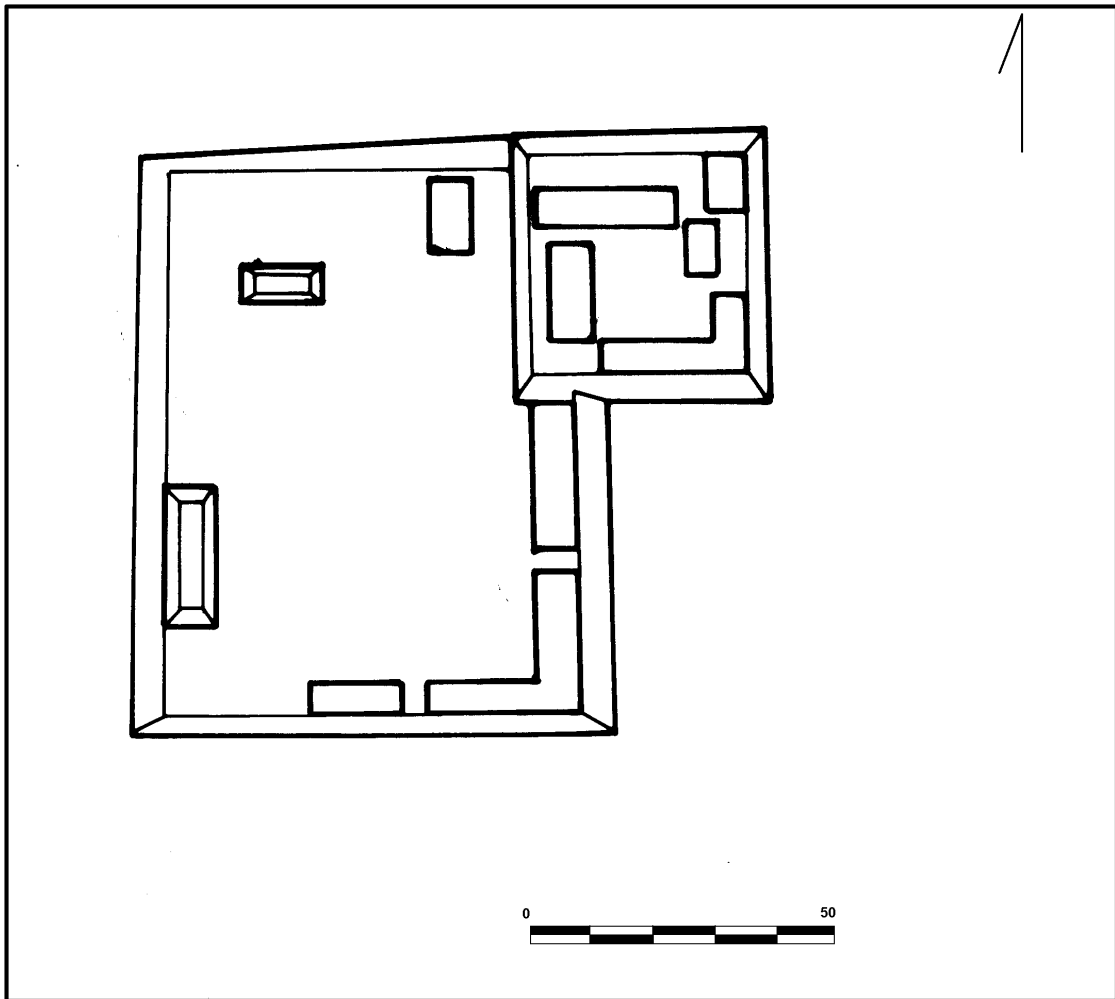

Figura 4 Planta de Salsipuedes 2, área central