

Laporte, Juan Pedro y Jorge Mario Samayoa

2008 Exploraciones en el área periférica de Ix Ek', Dolores. En *Ix Ek': Entidad política del parte aguas de los ríos Mopan, San Juan y Poxte, 1990-1997*, pp.96-164. Monografía 7, Atlas Arqueológico de Guatemala. Dirección General de Patrimonio Cultural y Natural, Guatemala (versión digital).

3

EXPLORACIONES EN EL ÁREA PERIFÉRICA DE IX EK', DOLORES

*Juan Pedro Laporte
Jorge Mario Samayoa*

Son abundantes los grupos localizados que se asociaron a Ix Ek' (Figura 1). Aun grupos que habían sido anteriormente asignados al sitio vecino de Ix Kol (grupos Ix Kol 71 a 82; Laporte y Torres 1990; Samayoa y Laporte 1990), fueron trasladados a Ix Ek' debido a su cercanía y afiliación con otros grupos descubiertos en las últimas temporadas, separados solamente por el paso de la carretera que conduce hacia Flores. Se considera a Ix Ek' como un agregado de grupos arqueológicos, algunos de ellos demasiado alejados hacia el norte. Sin embargo, no se ha localizado otro centro ceremonial a donde puedan asignarse los núcleos habitacionales del norte de Ix Ek'.

El sondeo arqueológico en el área habitacional se hizo sobre una muestra de 26 grupos arqueológicos escogidos arbitrariamente. Por el material cerámico encontrado en la mayoría de los grupos, se determinó que el fechamiento generalizado para el área periférica corresponde al periodo Clásico Tardío.

Solamente en los grupos Ix Ek' 12 A, 30 A y B, 40, 87 B y C (Figuras 1, 14, 16 y 18), se detectó material cerámico del periodo Preclásico Tardío (Samayoa 1993:33), y también en Ix Ek' 11 (Figura 14; Iglesias 1994). En el grupo Ix Ek' 87 se encontró material cerámico del periodo Clásico Temprano. Ningún grupo habitacional evidenció la presencia de pisos excepto los reportados para Ix Ek' 11 y 12.

Los materiales cerámicos recuperados durante este proceso fueron analizados en el laboratorio del Atlas Arqueológico de Guatemala por Juan Pedro Laporte y los cuadros de control de este material que se han incluido en la Sección 2 de la presente monografía fueron elaborados por Lilian A. Corzo (Corzo 2008; Laporte 2008).

UNIDADES HABITACIONALES COMPLEJAS

Se ha denominado así a los grupos residenciales distinguidos por sus características formales e implicaciones sociales. Revelan ocupación de residentes con preponderancia económica y social dentro de la población general que se desarrolló en el asentamiento. Estos grupos arqueológicos pertenecieron a familias elitistas que habitaron en la periferia habitacional del asentamiento, las cuales estuvieron ligadas al poder económico, social e ideológico del lugar. Por sus características y su localización espacial se plantea que fueron núcleos habitacionales que reflejan el último nivel jerárquico del control social a nivel intrasitio (Samayoa 1992, 1993, 1995, 1996).

Muestran rasgos excepcionales que no se dieron en el resto de grupos arqueológicos, como son nivelaciones masivas a diferentes alturas rematadas con plataformas basales, áreas de actividad, en este caso patios que mantienen un rango de área de 650 a 1500 m². Además, son agrupaciones multiplaza (Becker 1971), tienen basamentos con plataformas y estructuras monumentales con rango de altura entre 2.50 m a 5.40 m, entre otros.

Por estudios epigráficos que se asocian al tema, el título que podría aplicarse a la cabeza de estas unidades sociales puede ser el de *ah K'ul/Ch'ul na*, que posiblemente era utilizado por la cabeza de familias de élite subsidiaria que aparentemente servían como intermediarios entre el gobernante y el pueblo (Escobedo 1991; Samayoa 1995).

En esta sección se aluden tres de las unidades habitacionales complejas propuestas para el emplazamiento de Ix Ek' Central identificadas con los numerales 58, 75 y 87 (Samayoa 1993:30-31).



Figura 1 El asentamiento periférico de Ix Ek': grupos sondeados

LOS GRUPOS IX EK' 58, IX EK' 75 E IX EK' 87 DEL ÁREA PERIFÉRICA

IX EK' 58

Esta residencia arqueológica está asentada sobre la cima de un cerro aislado al sur oeste de Ix Ek' central, a una distancia aproximada de 800 m en línea recta. Fue trabajado por Jorge Mario Samayoa en 1992, como parte de las actividades del Atlas Arqueológico de Guatemala, así como también lo fueron entonces los grupos Ix Ek' 75 e Ix Ek' 87. Este grupo se identifica como una residencia compuesta o complejo habitacional.

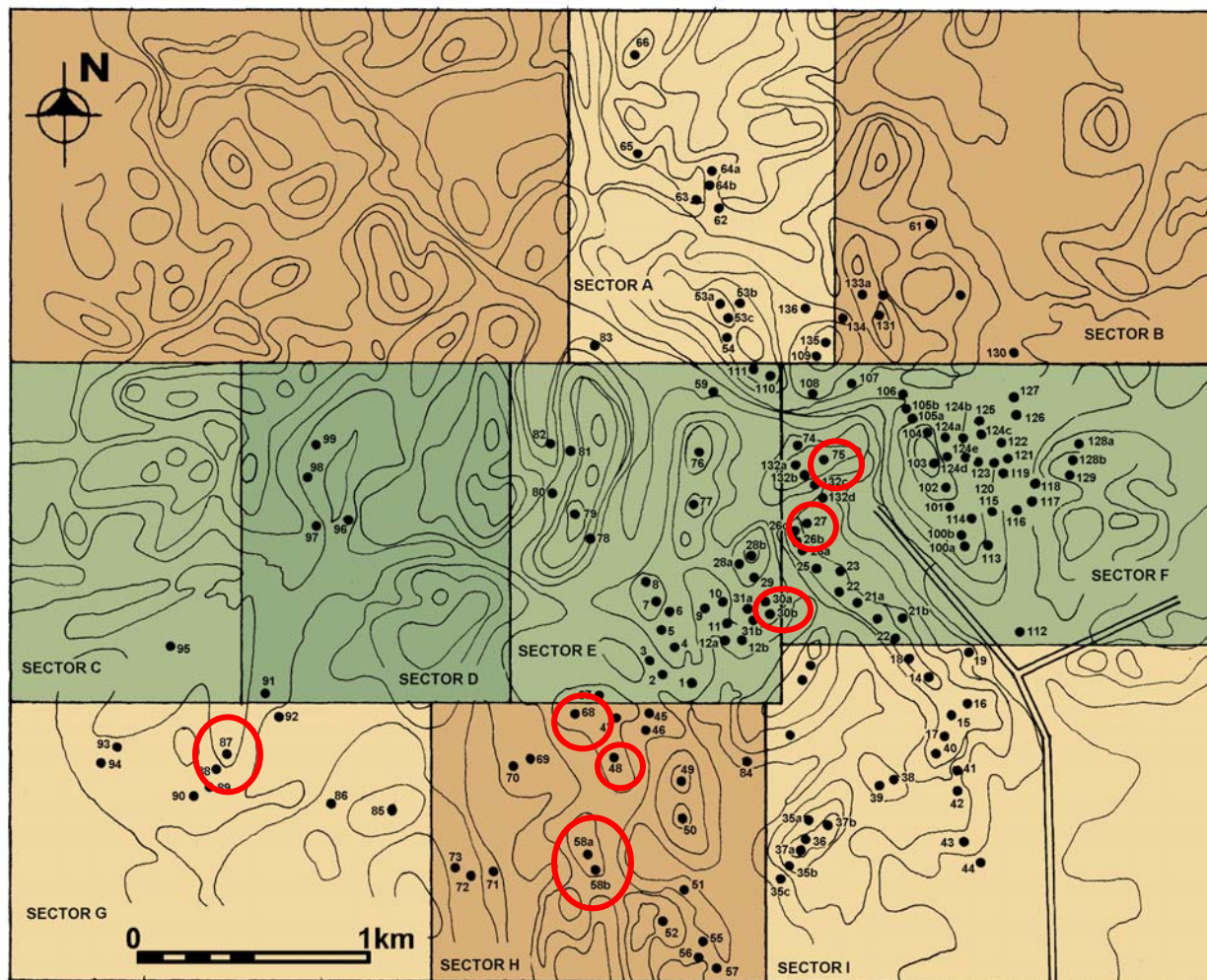
Ix Ek' 58 está formado por dos secciones (Samayoa 1992, 1993, 1995). La sección A está asentada en el nivel inferior del grupo, compuesta por nueve estructuras que rodean un patio de 840 m² de área central (Figura 17). Su estructura principal está situada al norte con un basamento de 2.60 m de altura con una escalinata centrada, que sostiene a otra plataforma central de 0.80 m de altura. Hacia el norte está asentada la sección B, cuya superficie del patio está nivelada a 6 m arriba de aquel de la sección A. El montículo principal de esta sección está ubicado al sur del patio con una altura de 2.50 m, en su interior presentó una tumba abovedada ya depredada que mide 3.50 m de largo, 1.60 m de ancho y 2.10 m de altura, con orientación este-oeste; en su interior no se encontró restos de material arqueológico. Esta sección la completan otras cuatro estructuras, de las cuales la situada al norte sigue en jerarquía con una altura de 2.30 m. En ninguna de las dos secciones se detectó la construcción de pisos.

Lamentablemente, por la mala calidad de los materiales, no se pudo establecer con certeza su cronología, solamente en la sección B se estableció ocupación para el Clásico Tardío. Por esta situación no se puede afirmar si esta unidad acrecentó a través del tiempo, o si se desarrolló por planeación definitiva.

IX EK' 75

Esta unidad residencial está ubicada en el cuadrante noreste del sitio, a 1 km de distancia en línea recta de Ix Ek' central (Figura 15). Está asentado en la cima de un cerro natural ubicado al centro donde existe la mayor demografía habitacional del sitio (Samayoa 1993). Este grupo cuenta con tres estructuras mayores: la más importante está ubicada al sur del patio con 4 m de altura, la Estructura Oeste con 3 m de altura, y la Estructura Suroeste con 2.50 m de altura. Las restantes no pasan de 1 m de altura. El patio cuenta con un área de actividad central de 1500 m², está construido sobre una plataforma basal. Por sus características se clasificó como residencia elitista. En este grupo se efectuaron pozos de sondeo mediante los cuales se indica su ocupación en el Clásico Tardío.

IX EK' 87

En el sector suroeste del emplazamiento destaca esta unidad habitacional, localizada sobre la cima de un cerro natural, localizado a 2 km del centro ceremonial. Por sus características se coloca en segundo lugar en jerarquía después de aquella área central (Samayoa 1993), compuesta por tres secciones (Figura 15). La sección A está localizada en el extremo norte del grupo arqueológico y está formada por cinco estructuras, la más importante está ubicada al norte del patio, con una altura total de 5.40 m, compuesta por un basamento y tres plataformas en su parte superior. Otra estructura mayor de la sección A es la ubicada al sur del patio, con una altura de 3.55 m y 30 m de longitud. Completan esta sección tres montículos menores cerrando el patio con 825 m² de área central.

La sección B se ubicó al centro del complejo formada por diez montículos. La estructura principal está al oeste del patio, con una altura de 1.50 m. Componen la sección otros nueve montículos menores, cierran dos patios con un área de actividad abierta de 1750 m².

Hacia el extremo sur de este complejo está la sección C, formada por ocho montículos, el principal está ubicado al norte del patio con 2.75 m de altura. También en esta sección predominó el patrón norte. El patio tiene un área de 650 m². Esta sección está construida sobre una plataforma basal de una altura de 4.35 m con relación al nivel del patio de la sección B.

Entre los rasgos relevantes de este emplazamiento está un sistema de terracedo que consiste en una serie de quince terrazas rematadas con plataformas basales. Estas empiezan al final de una pequeña calzada construida al pie del cerro y se extiende hasta la cima en la parte de la sección A, proporciona así la vía de acceso a la unidad residencial. La altura promedio de estas terrazas fue de 2.50 m. La calzada mide 85 m de largo y 5 m de ancho; se le asocia una piedra en posición vertical, amorfa, de roca caliza sumamente erosionada, que pudo ser algún tipo de escultura, con 2 m de ancho, 1.70 m de altura y 0.70 m de grosor, ubicada al inicio de la calzada en su extremo oeste. Las excavaciones de sondeo apuntan a una ocupación desde el Preclásico Tardío hasta el Clásico Tardío. Los materiales más tempranos se detectaron en las secciones B y C, no así en la sección A.



Figura 2 El asentamiento periférico: Ix Ek' 87

ENTERRAMIENTOS REGISTRADOS EN EL PROCESO DE SONDEO

IX EK' 27

En el grupo **Ix Ek' 27**, en la Estructura Oeste se localizó un recinto funerario, que estuvo cerca de ser destruido por un saqueo efectuado al montículo (**Entierro 20**; Figura 15). Se trata del entierro primario e indirecto, de un individuo adulto de sexo masculino, depositado dentro de una cista cubierta por lajas, en posición de decúbito dorsal extendido, con orientación este-oeste (cráneo al este; López 1990; Tiesler 1996; Vásquez y Laporte 2005). La ofrenda consistió en un vaso policromado del tipo Zacatal Crema Policromo (A 377). Algunos tiestos indican que pudo existir alguna otra vasija ofrendada, tal vez un cuenco. Hay también los restos de brazo de otro individuo de sexo femenino.

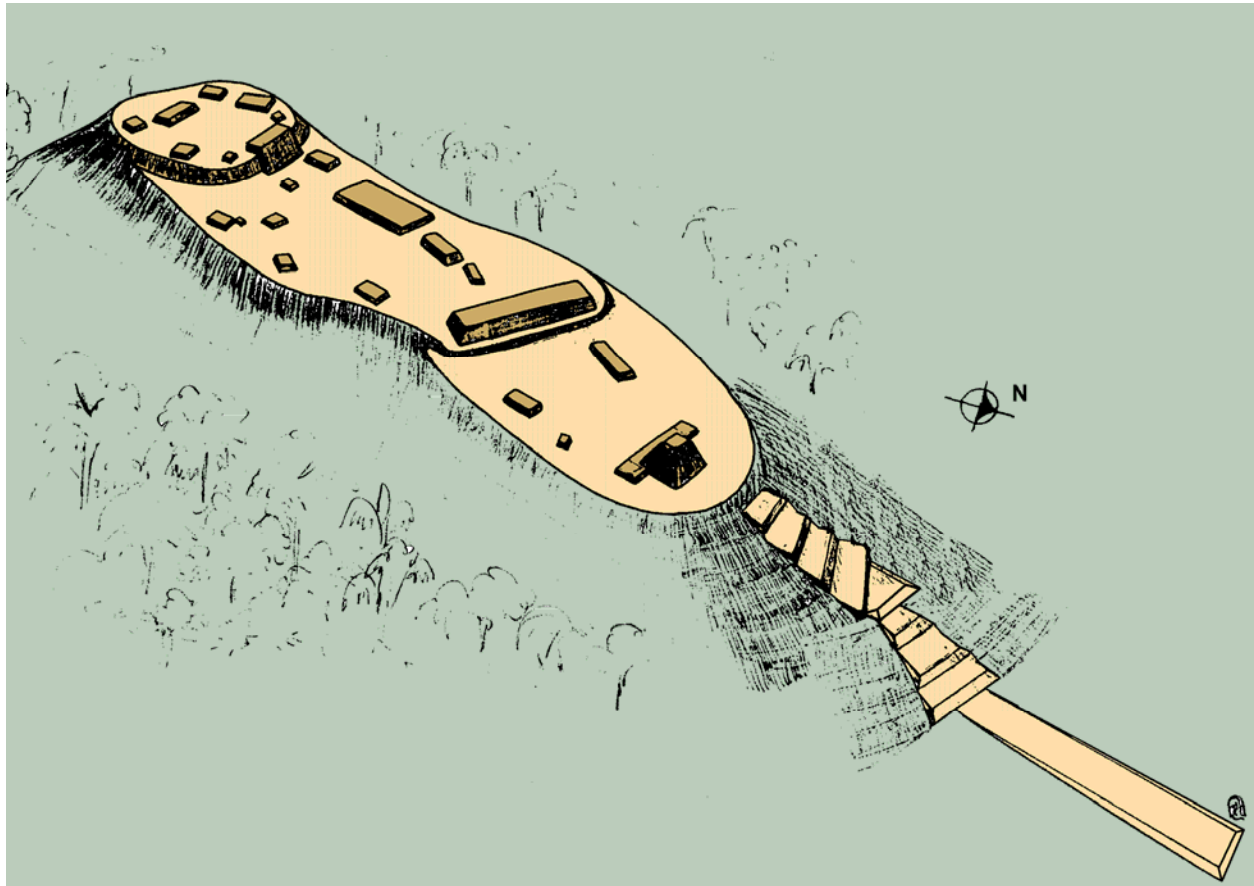
Existe en este grupo la referencia a un segundo entierro depredado, del cual se recuperó solamente algunos restos de un individuo adulto de sexo femenino (**Entierro 46**), sin conocer si estuvo dentro una cista (López 1993; Tiesler 1996; Vásquez y Laporte 2005). Ambos enterramientos corresponden al Clásico Tardío.

ENTIERRO 20

Procedencia:	Ix Ek´ 27, Montículo 4
Nomenclatura:	10-8-1
Tipo de grupo:	Zona Habitacional 1
Carácter del entierro:	Entierro normal
Tipo de entierro:	Primario e indirecto
Tipo de cista o fosa:	Cista con lajas
Cantidad de individuos:	Uno
Posición del individuo:	Extendido en decúbito dorsal
Orientación del individuo:	Este-Oeste
Género:	Masculino
Edad:	Adulto
Restos óseos recuperados:	En regular estado de conservación
Decoración dental:	Ninguna
Deformación craneana:	Ninguna
Ofrenda cerámica:	Algunos tuestos erosionados de un vaso y un cuenco; este último se desecha. El vaso es del tipo Zacatal Crema Policromo (A 377; Figura 3)
Artefactos de piedra:	Ninguno
Ornamentos:	Ninguno
Arqueólogo:	Jorge Mario Samayoa
Fecha del hallazgo:	08/89
Cronología:	Clásico Tardío



Figura 3 Vasija A 377

ENTIERRO 46

Procedencia:	Ix Ek' 27, Estructura Oeste
Nomenclatura:	10-8-1
Tipo de grupo:	Zona Habitacional 1
Carácter del entierro:	Entierro normal
Tipo de entierro:	Removido por depredación
Tipo de cista o fosa:	Indeterminado
Cantidad de individuos:	Uno
Posición del individuo:	Indeterminado
Orientación del individuo:	Indeterminado
Género:	Femenino
Edad:	Adulto
Restos óseos recuperados:	En mal estado de conservación
Decoración dental:	Ninguna
Deformación craneana:	Ninguna
Ofrenda cerámica:	Ninguna
Artefactos de piedra:	Una navaja de obsidiana (L 543; Figura 4), y dos malacates de caliza (L 116 y L 117; Figuras 5 y 6)
Ornamentos:	Ninguno
Arqueólogo:	Jorge Mario Samayoa
Fecha del hallazgo:	07/90
Cronología:	Clásico Tardío



Figura 4 Navaja de obsidiana L 543



Figura 5 Malacate L 116



Figura 6 Malacate L 117

IX EK´ 68

En el grupo **Ix Ek´ 68** se recuperó un entierro primario, removido por depredación, dentro de un chultun al sureste de la plaza, el cual debió ser directo (**Entierro 21**). No recuperó ningún objeto, por lo que su cronología es indeterminada, pero debiera ser del Clásico Tardío. Los restos corresponden a un individuo adulto de sexo masculino y algunos otros refieren a otro individuo femenino (López 1990; Tiesler 1996; Vásquez y Laporte 2005).

ENTIERRO 21

Procedencia:	Ix Ek´ 68, al sureste de la plaza
Nomenclatura:	10-85-1
Tipo de grupo:	Zona Habitacional 1
Carácter del entierro:	Entierro normal
Tipo de entierro:	Primario y directo, removido por depredación
Tipo de cista o fosa:	Dentro de un <i>chultun</i>
Cantidad de individuos:	Uno
Posición del individuo:	Indeterminado
Orientación del individuo:	Indeterminado
Género:	Masculino
Edad:	Adulto
Restos óseos recuperados:	En mal estado de conservación
Decoración dental:	Ninguna
Deformación craneana:	Ninguna
Ofrenda cerámica:	Ninguna
Artefactos de piedra:	Ninguno
Ornamentos:	Ninguno
Arqueólogo:	Jorge Mario Samayoa
Fecha del hallazgo:	08/89
Cronología:	Clásico Tardío

IX EK´ 30A E IX EK´ 48

En el grupo **Ix Ek´ 30A**, dentro del basamento que sostiene la Estructura Norte se localizó un recinto funerario abovedado con orientación norte-sur, el cual se encontraba saqueado. Mide 1.80 m de longitud, 0.80 m de ancho, con 1.20 m de altura. Tiene un acceso en el extremo sur, de 0.85 m de profundidad, 0.50 m de ancho y 0.60 m de altura. En su interior no se encontró restos de material arqueológico.

En el grupo **Ix Ek´ 48** fue recolectado un residuo bipolar de obsidiana (L 386; Figura 7), considerado del Clásico Tardío.



Figura 7 Residuo bipolar de obsidiana L 386

EL ASENTAMIENTO DE LA PERIFERIA DE IX EK´

IX EK´ 1 (Figuras 1 y 14)

Sector del sitio: noreste
 Ubicación: sobre cerro natural
 Estructuras: 6
 Estructura mayor: 1.00 m
 Plataforma basal: no tiene
 Dimensión de plaza: 180 m²
 Patrón de plaza: Sur Cerrado
 Sondeos: no efectuados
 Cronología: indeterminada

IX EK´ 2 (Figuras 1 y 14)

Sector del sitio: noroeste
 Ubicación: sobre cerro natural, mismo que Ix Ek´ 3
 Estructuras: 3
 Estructura mayor: 1.00 m
 Plataforma basal: no tiene
 Dimensión de plaza: 150 m²
 Patrón de plaza: Norte Abierto al Sur
 Sondeos: no efectuados
 Cronología: indeterminada

IX EK´ 3 (Figuras 1 y 14)

Sector del sitio: noroeste
 Ubicación: sobre cerro natural, mismo que Ix Ek´ 2
 Estructuras: 3
 Estructura mayor: 0.80 m
 Plataforma basal: no tiene
 Dimensión de plaza: 155 m²
 Patrón de plaza: Oeste Abierto al Norte
 Condición actual: no depredado
 Sondeos: no efectuados
 Cronología: indeterminada

IX EK´ 4 (Figuras 1 y 14)

Sector del sitio: noroeste
 Ubicación: sobre cerro natural, mismo que Ix Ek´ 4/7
 Estructuras: 4

Estructura mayor: 0.70 m
Plataforma basal: no tiene
Dimensión de plaza: 160 m²
Patrón de plaza: Norte Cerrado
Sondeos: no efectuados
Cronología: indeterminada

IX EK´ 5 (Figuras 1 y 14)

Sector del sitio: noroeste
Ubicación: sobre cerro natural, mismo que Ix Ek´ 4/7
Estructuras: 8
Estructura mayor: 1.80 m
Plataforma basal: no tiene
Dimensión de plaza: 270 m²
Patrón de plaza: Norte Cerrado
Sondeos: no efectuados
Cronología: indeterminada

IX EK´ 6 (Figuras 1 y 14)

Sector del sitio: noroeste
Ubicación: sobre cerro natural, mismo que Ix Ek´ 4/7
Estructuras: 3
Estructura mayor: 0.80 m
Plataforma basal: no tiene
Dimensión de plaza: 130 m²
Patrón de plaza: Sur Abierto al Este
Observaciones: una aguada, de 30 x 30 m, a 50 m en descenso de la cima del cerro, la cual se considera de habilitación reciente
Sondeos: no efectuados
Cronología: Clásico Tardío

IX EK´ 7 (Figuras 1 y 14)

Sector del sitio: noroeste
Ubicación: sobre cerro natural, mismo que Ix Ek´ 4/7
Estructuras: 6
Estructura mayor: 0.60 m
Plataforma basal: no tiene
Dimensión de plaza: 120 m²
Patrón de plaza: Sur Cerrado
Sondeos: no efectuados
Cronología: indeterminada

IX EK´ 8 (Figuras 1 y 14)

Sector del sitio: noroeste
Ubicación: sobre cerro natural
Estructuras: 8
Estructura mayor: 1.00 m
Plataforma basal: no tiene
Dimensión de plaza: 260 m²
Patrón de plaza: Sur Abierto al Norte
Sondeos: dos pozos en plaza
Cronología: Clásico Tardío

IX EK´ 9 (Figuras 1 y 14)

Sector del sitio: noreste
Ubicación: sobre cerro natural, mismo que Ix Ek´ 10

Estructuras: 6
 Estructura mayor: 0.80 m
 Plataforma basal: no tiene
 Dimensión de plaza: 240 m²
 Patrón de plaza: Norte Cerrado
 Sondeos: no efectuados
 Cronología: indeterminada

IX EK´ 10 (Figuras 1 y 14)

Sector del sitio: noreste
 Ubicación: sobre cerro natural, mismo que Ix Ek´ 9
 Estructuras: 3
 Estructura mayor: 0.35 m
 Plataforma basal: no tiene
 Dimensión de plaza: 50 m²
 Patrón de plaza: Este Abierto al Oeste
 Condición actual: no depredado
 Sondeos: no efectuados
 Cronología: indeterminada

IX EK´ 11 (Figuras 1 y 14)

Sector del sitio: noreste
 Ubicación: sobre cerro natural, mismo que Ix Ek´ 12
 Estructuras: 5
 Estructura mayor: 0.85 m
 Plataforma basal: no tiene
 Dimensión de plaza: 215 m²
 Patrón de plaza: Norte Abierto al Este y Oeste
 Sondeos: no efectuados
 Cronología: indeterminada

IX EK´ 12 (Figuras 1 y 14)

Sector del sitio: noreste
 Ubicación: sobre cerro natural, mismo que Ix Ek´ 11
 Secciones: 2

Sección: A
 Estructuras: 5
 Estructura mayor: 1.60 m
 Plataforma basal: no tiene
 Dimensión de plaza: 340 m²
 Patrón de plaza: Norte Cerrado
 Recinto funerario: 3; en plaza
 Chultunes: 1; al este de la plaza
 Sondeos: dos pozos en plaza
 Cronología: Preclásico Tardío, Clásico Tardío, Clásico Terminal

El recinto 1 tiene 0.70 x 0.70 x 1.00 m; el recinto 2 tiene 2.00 x 1.00 x 1.60 m; el recinto 3 tiene 2.70 x 1.60 x 0.60 m. El chultun tiene 0.60 x 0.60 x 1.20 m.

Sección: B
 Estructuras: 6
 Estructura mayor: 1.20 m
 Plataforma basal: no tiene
 Dimensión de plaza: 315 m²
 Patrón de plaza: Norte Cerrado

Sondeos: no efectuados
Cronología: indeterminada

IX EK´ 13 (Figuras 1 y 18)

Sector del sitio: noreste
Ubicación: sobre cerro natural, mismo que Ix Ek´ 14
Estructuras: 4
Estructura mayor: 1.00 m
Plataforma basal: si tiene
Dimensión de plaza: 140 m²
Patrón de plaza: Este Abierto al Norte
Condición actual: no depredado
Sondeos: no efectuados
Cronología: indeterminada

IX EK´ 14 (Figuras 1 y 18)

Sector del sitio: noreste
Ubicación: sobre cerro natural, mismo que Ix Ek´ 13
Estructuras: 5
Estructura mayor: 0.30 m
Plataforma basal: no tiene
Dimensión de plaza: 130 m²
Patrón de plaza: Oeste Cerrado
Condición actual: no depredado
Sondeos: no efectuados
Cronología: indeterminada

IX EK´ 15 (Figuras 1 y 18)

Sector del sitio: noreste
Ubicación: sobre cerro natural, mismo que Ix Ek´ 15/17
Estructuras: 5
Estructura mayor: 0.50 m
Plataforma basal: no tiene
Dimensión de plaza: 145 m²
Patrón de plaza: Norte Cerrado
Condición actual: no depredado
Sondeos: no efectuados
Cronología: indeterminada

IX EK´ 16 (Figuras 1 y 18)

Sector del sitio: noreste
Ubicación: sobre cerro natural, mismo que Ix Ek´ 15/17
Estructuras: 4
Estructura mayor: 1.75 m
Plataforma basal: si tiene
Dimensión de plaza: 430 m²
Patrón de plaza: Este Abierto al Norte y Sur
Condición actual: no depredado
Sondeos: no efectuados
Cronología: indeterminada

IX EK´ 17 (Figuras 1 y 18)

Sector del sitio: noreste
Ubicación: sobre cerro natural, mismo que Ix Ek´ 15/17
Estructuras: 5
Estructura mayor: 1.00 m

Plataforma basal: no tiene
Dimensión de plaza: 155 m²
Patrón de plaza: Norte Cerrado
Observaciones: el montículo principal al norte tiene plataforma frontal
Sondeos: no efectuados
Cronología: indeterminada

IX EK´ 18 (Figuras 1 y 18)

Sector del sitio: noreste
Ubicación: sobre cerro natural, mismo que Ix Ek´ 18/26
Estructuras: 2
Estructura mayor: 0.90 m
Plataforma basal: no tiene
Dimensión de plaza: 170 m²
Patrón de plaza: Indeterminado
Sondeos: no efectuados
Cronología: indeterminada

IX EK´ 19 (Figuras 1 y 18)

Sector del sitio: noreste
Ubicación: sobre cerro natural, mismo que Ix Ek´ 18/26
Estructuras: 3
Estructura mayor: 1.50 m
Plataforma basal: no tiene
Dimensión de plaza: 240 m²
Patrón de plaza: Norte Abierto al Oeste
Sondeos: no efectuados
Cronología: indeterminada

IX EK´ 20 (Figuras 1, 11 y 15)

Sector del sitio: noreste
Ubicación: sobre cerro natural, mismo que Ix Ek´ 18/26
Estructuras: 4
Estructura mayor: 1.20 m
Plataforma basal: si tiene
Dimensión de plaza: 100 m²
Patrón de plaza: Este Cerrado
Sondeos: no efectuados
Cronología: indeterminada

IX EK´ 21 (Figuras 1 y 15)

Sector del sitio: noreste
Ubicación: sobre cerro natural, mismo que Ix Ek´ 18/26
Secciones: 2

Sección: A
Estructuras: 3
Estructura mayor: 0.70 m
Plataforma basal: no tiene
Dimensión de plaza: 120 m²
Patrón de plaza: Oeste Abierto al Este
Condición actual: no depredado
Sondeos: no efectuados
Cronología: indeterminada

Sección: B

Estructuras: 4
 Estructura mayor: 0.70 m
 Plataforma basal: no tiene
 Dimensión de plaza: indeterminada
 Patrón de plaza: Indeterminado
 Condición actual: no depredado
 Sondeos: no efectuados
 Cronología: indeterminada

IX EK´ 22 (Figuras 1 y 15)

Sector del sitio: noreste
 Ubicación: sobre cerro natural, mismo que Ix Ek´ 18/26
 Estructuras: 7
 Estructura mayor: 2.50 m
 Plataforma basal: si tiene
 Dimensión de plaza: 260 m²
 Patrón de plaza: Este Cerrado
 Sondeos: dos pozos en plaza
 Cronología: Clásico Tardío

IX EK´ 23 (Figuras 1 y 15)

Sector del sitio: noreste
 Ubicación: sobre cerro natural, mismo que Ix Ek´ 18/26
 Estructuras: 3
 Estructura mayor: 0.50 m
 Plataforma basal: no tiene
 Dimensión de plaza: 240 m²
 Patrón de plaza: Este Abierto al Norte y Sur
 Sondeos: no efectuados
 Cronología: indeterminada

IX EK´ 24 (Figuras 1 y 15)

Sector del sitio: noreste
 Ubicación: sobre cerro natural, mismo que Ix Ek´ 18/26
 Estructuras: 11
 Estructura mayor: 2.00 m
 Plataforma basal: si tiene
 Dimensión de plaza: 265 m²
 Patrón de plaza: Norte Cerrado
 Recinto funerario: 1; en montículos norte y este
 Sondeos: dos pozos en plaza
 Cronología: indeterminada

IX EK´ 25 (Figuras 1 y 15)

Sector del sitio: noreste
 Ubicación: sobre cerro natural, mismo que Ix Ek´ 18/26
 Estructuras: 6
 Estructura mayor: 1.10 m
 Plataforma basal: si tiene
 Dimensión de plaza: 165 m²
 Patrón de plaza: Norte Cerrado
 Recinto funerario: 1; en montículo al norte
 Sondeos: no efectuados
 Cronología: indeterminada

IX EK´ 26 (Figuras 1 y 15)

Sector del sitio: noreste
Ubicación: sobre cerro natural, mismo que Ix Ek´ 18/26
Terrazas: si tiene
Secciones: 3

Sección: A
Estructuras: 5
Estructura mayor: 1.00 m
Plataforma basal: si tiene
Dimensión de plaza: 165 m²
Patrón de plaza: Este Cerrado
Chultunes: 1; fuera de la plaza
Sondeos: no efectuados
Cronología: indeterminada

Sección: B
Estructuras: 3
Estructura mayor: 0.60 m
Plataforma basal: si tiene
Dimensión de plaza: 120 m²
Patrón de plaza: Oeste Abierto al Norte
Sondeos: no efectuados
Cronología: indeterminada

Sección: C
Estructuras: 4
Estructura mayor: 0.70 m
Plataforma basal: si tiene
Dimensión de plaza: 130 m²
Patrón de plaza: Sur Cerrado
Sondeos: no efectuados
Cronología: indeterminada

IX EK´ 27 (Figuras 1 y 15)

Sector del sitio: noreste
Ubicación: sobre cerro natural
Estructuras: 4
Estructura mayor: 1.70 m
Plataforma basal: si tiene
Dimensión de plaza: 210 m²
Patrón de plaza: Norte Cerrado
Recinto funerario: 1; en montículo al oeste
Sondeos: no efectuados, salvo rescate del recinto
Cronología: Clásico Tardío

IX EK´ 28 (Figuras 1 y 14)

Sector del sitio: noreste
Ubicación: sobre cerro natural
Vegetación: primaria
Secciones: 2

Sección: A
Estructuras: 4
Estructura mayor: 0.80 m

Plataforma basal: no tiene
Dimensión de plaza: 130 m²
Patrón de plaza: Norte Abierto al Sur
Sondeos: no efectuados
Cronología: indeterminada

Sección: B
Estructuras: 6
Estructura mayor: 1.55 m
Plataforma basal: no tiene
Dimensión de plaza: 440 m²
Patrón de plaza: Este Cerrado
Sondeos: no efectuados
Cronología: indeterminada

IX EK´ 29 (Figuras 1 y 14)

Sector del sitio: noreste
Ubicación: sobre cerro natural, mismo que 29/31B
Estructuras: 4
Estructura mayor: 0.75 m
Plataforma basal: no tiene
Dimensión de plaza: 240 m²
Patrón de plaza: Este Abierto al Oeste
Condición actual: no depredado
Sondeos: no efectuados
Cronología: indeterminada

IX EK´ 30 (Figuras 1 y 14)

Sector del sitio: noreste
Ubicación: sobre cerro natural, mismo que 29/31B
Terrazas: si tiene
Secciones: 2

Sección: A
Estructuras: 2
Estructura mayor: 3.90 m
Plataforma basal: si tiene
Dimensión de plaza: 325 m²
Patrón de plaza: Norte abierto al Oeste y al Sur
Recinto funerario: 2; al norte y al este. El recinto al este se encuentra construido en la plataforma basal de la estructura, abovedado, con orientación norte-sur, 1.70 m largo y 1.20 m altura. El acceso, en la parte frontal del basamento, mide 0.85 m largo, 0.50 m ancho y 0.60 m altura
Observaciones: la estructura al norte tiene un basamento de 2 m altura y sobre ella se encuentra al centro una estructura de 1.90 m de altura
Sondeos: dos pozos en plaza
Cronología: Preclásico Tardío, Clásico Tardío

Sección: B
Estructuras: 5
Estructura mayor: 0.75 m
Plataforma basal: si tiene
Dimensión de plaza: 245 m²
Patrón de plaza: Este Cerrado
Sondeos: no efectuados
Cronología: Preclásico Tardío, Clásico Tardío

IX EK´ 31 (Figuras 1 y 14)

Sector del sitio: noreste
Ubicación: sobre cerro natural, mismo que 29/31B
Condición actual: no depredado
Secciones: 2

Sección: A
Estructuras: 4
Estructura mayor: 0.70 m
Plataforma basal: no tiene
Dimensión de plaza: 130 m²
Patrón de plaza: Sur Abierto al Oeste
Sondeos: no efectuados
Cronología: indeterminada

Sección: B
Estructuras: 4
Estructura mayor: 0.50 m
Plataforma basal: no tiene
Dimensión de plaza: 170 m²
Patrón de plaza: Indeterminado
Sondeos: no efectuados
Cronología: indeterminada

IX EK´ 32 (Figuras 1 y 18)

Sector del sitio: noreste
Ubicación: sobre cerro natural, mismo que 32/34
Estructuras: 3
Estructura mayor: 1.50 m
Plataforma basal: no tiene
Dimensión de plaza: 130 m²
Patrón de plaza: Indeterminado
Sondeos: no efectuados
Cronología: indeterminada

IX EK´ 33 (Figuras 1 y 18)

Sector del sitio: noreste
Ubicación: sobre cerro natural, mismo que 32/34
Estructuras: 9
Estructura mayor: 1.65 m
Plataforma basal: no tiene
Dimensión de plaza: 285 m²
Patrón de plaza: Sur Cerrado
Terrazas: si tiene
Sondeos: dos pozos en plaza
Cronología: indeterminada

IX EK´ 34 (Figuras 1 y 18)

Sector del sitio: sureste
Ubicación: sobre cerro natural, mismo que 32/34
Estructuras: 4
Estructura mayor: 0.75 m
Plataforma basal: no tiene
Dimensión de plaza: 610 m²
Patrón de plaza: Norte Abierto al Oeste

Condición actual: no depredado
Sondeos: no efectuados
Cronología: indeterminada

IX EK´ 35 (Figuras 1 y 18)

Sector del sitio: sureste
Ubicación: sobre cerro natural, mismo que 35/38
Secciones: 3

Sección: A
Estructuras: 4
Estructura mayor: 0.65 m
Plataforma basal: no tiene
Dimensión de plaza: 50 m²
Patrón de plaza: Oeste Cerrado
Sondeos: no efectuados
Cronología: Clásico Tardío
Material asociado: Una punta de proyectil de familia Cóncavo-Convexo (L 68; Figura 8), considerada del Preclásico Tardío



Figura 8 Punta de proyectil L 68

Sección: B
Estructuras: 2
Estructura mayor: 0.80 m
Plataforma basal: no tiene
Dimensión de plaza: 155 m²
Patrón de plaza: Indeterminado
Sondeos: no efectuados
Cronología: indeterminada

Sección: C
Estructuras: 2
Estructura mayor: 0.85 m
Plataforma basal: no tiene
Dimensión de plaza: 80 m²

Patrón de plaza: Indeterminado
Sondeos: no efectuados
Cronología: indeterminada

IX EK´ 36 (Figuras 1 y 18)

Sector del sitio: sureste
Ubicación: sobre cerro natural, mismo que 35/38
Estructuras: 2
Estructura mayor: 0.90 m
Plataforma basal: no tiene
Dimensión de plaza: 30 m²
Patrón de plaza: Indeterminado
Condición actual: no depredado
Vegetación: primaria
Sondeos: no efectuados
Cronología: indeterminada

IX EK´ 37 (Figuras 1 y 18)

Sector del sitio: sureste
Ubicación: sobre cerro natural, mismo que 35/38
Vegetación: primaria
Secciones: 2

Sección: A
Estructuras: 4
Estructura mayor: 0.80 m
Plataforma basal: no tiene
Dimensión de plaza: 305 m²
Patrón de plaza: Sur Abierto al Oeste
Condición actual: no depredado
Sondeos: no efectuados
Cronología: indeterminada

Sección: B
Estructuras: 3
Estructura mayor: 0.65 m
Plataforma basal: no tiene
Dimensión de plaza: 110 m²
Patrón de plaza: Este Abierto al Oeste
Condición actual: no depredado
Sondeos: no efectuados
Cronología: indeterminada

IX EK´ 38 (Figuras 1 y 18)

Sector del sitio: sureste
Ubicación: sobre cerro natural, mismo que 35/38
Estructuras: 5
Estructura mayor: 0.75 m
Plataforma basal: no tiene
Dimensión de plaza: 620 m²
Patrón de plaza: Norte Abierto al Oeste
Vegetación: primaria
Sondeos: no efectuados
Cronología: indeterminada

IX EK´ 39 (Figuras 1 y 18)

Sector del sitio: sureste
Ubicación: sobre cerro natural
Estructuras: 3
Estructura mayor: 0.80 m
Plataforma basal: si tiene
Dimensión de plaza: 180 m²
Patrón de plaza: Norte Abierto al Sur
Vegetación: primaria
Observaciones: la estructura principal al norte semeja las plataformas al este de los complejos astronómicos, con un templete ubicado sobre un basamento de 1 m altura
Sondeos: dos pozos en plaza
Cronología: Clásico Tardío

IX EK´ 40 (Figuras 1 y 18)

Sector del sitio: sureste
Ubicación: sobre cerro natural
Estructuras: 6
Estructura mayor: 1.00 m
Plataforma basal: no tiene
Dimensión de plaza: 275 m²
Patrón de plaza: Oeste Cerrado
Sondeos: tres pozos en plaza
Cronología: Preclásico Tardío, Clásico Tardío
Material recolectado: Una lasca secundaria de pedernal, asignada al Clásico Terminal

IX EK´ 41 (Figuras 1 y 18)

Sector del sitio: sureste
Ubicación: en planicie
Estructuras: 5
Estructura mayor: 0.50 m
Plataforma basal: no tiene
Dimensión de plaza: 285 m²
Patrón de plaza: Este Abierto al Norte
Observaciones: cercano a la carretera
Sondeos: no efectuados
Cronología: Clásico Tardío, Clásico Terminal
Material recolectado: Una lasca terciaria de pedernal, asignada al Clásico Terminal

IX EK´ 42 (Figuras 1 y 18)

Sector del sitio: sureste
Ubicación: en planicie
Estructuras: 3
Estructura mayor: 0.60 m
Plataforma basal: no tiene
Dimensión de plaza: 250 m²
Patrón de plaza: Oeste Abierto al Sur
Recinto funerario: 1; al este
Observaciones: cercano a la carretera
Sondeos: no efectuados
Cronología: indeterminada

IX EK´ 43 (Figuras 1 y 18)

Sector del sitio: sureste
Ubicación: en planicie

Estructuras: 2
Estructura mayor: 0.70 m
Plataforma basal: no tiene
Dimensión de plaza: 100 m²
Patrón de plaza: Indeterminado
Condición actual: no depredado
Observaciones: cercano a la carretera
Sondeos: no efectuados
Cronología: indeterminada

IX EK´ 44 (Figuras 1 y 18)

Sector del sitio: sureste
Ubicación: en planicie
Estructuras: 2
Estructura mayor: 3.50 m
Plataforma basal: si tiene
Dimensión de plaza: 320 m²
Patrón de plaza: Este Abierto al Sur y Oeste
Vegetación: primaria
Observaciones: cercano a la carretera; la estructura principal al norte semeja las plataformas al este de los complejos astronómicos, con un templete ubicado sobre un basamento
Sondeos: un pozo en plaza
Cronología: indeterminada

IX EK´ 45 (Figuras 1 y 17)

Sector del sitio: suroeste
Ubicación: sobre cerro natural, mismo que 45/48
Estructuras: 6
Estructura mayor: 1.25 m
Plataforma basal: no tiene
Dimensión de plaza: 325 m²
Patrón de plaza: Oeste Cerrado
Sondeos: dos pozos en plaza
Cronología: Clásico Tardío, Clásico Terminal

IX EK´ 46 (Figuras 1 y 17)

Sector del sitio: suroeste
Ubicación: sobre cerro natural, mismo que 45/48
Estructuras: 4
Estructura mayor: 0.80 m
Plataforma basal: no tiene
Dimensión de plaza: 290 m²
Patrón de plaza: Oeste Abierto al Este
Sondeos: no efectuados
Cronología: indeterminada

IX EK´ 47 (Figuras 1 y 17)

Sector del sitio: suroeste
Ubicación: sobre cerro natural, mismo que 45/48
Estructuras: 3
Estructura mayor: 0.80 m
Plataforma basal: no tiene
Dimensión de plaza: 130 m²
Patrón de plaza: Norte Abierto al Oeste
Chultunes: 1; al sur, fuera de plaza

Sondeos: no efectuados
Cronología: indeterminada

IX EK´ 48 (Figuras 1 y 17)

Sector del sitio: suroeste
Ubicación: sobre cerro natural, mismo que 45/48
Estructuras: 6
Estructura mayor: 1.00 m
Plataforma basal: no tiene
Dimensión de plaza: 400 m²
Patrón de plaza: Sur Cerrado
Sondeos: dos pozos en plaza
Cronología: Clásico Tardío

IX EK´ 49 (Figuras 1 y 17)

Sector del sitio: suroeste
Ubicación: sobre cerro natural, mismo que 49/50
Estructuras: 5
Estructura mayor: 0.85 m
Plataforma basal: no tiene
Dimensión de plaza: 360 m²
Patrón de plaza: Este Abierto al Oeste
Vegetación: primaria
Sondeos: no efectuados
Cronología: indeterminada

IX EK´ 50 (Figuras 1 y 17)

Sector del sitio: suroeste
Ubicación: sobre cerro natural, mismo que 49/50
Estructuras: 4
Estructura mayor: 0.75 m
Plataforma basal: no tiene
Dimensión de plaza: 65 m²
Patrón de plaza: Oeste Abierto al Norte y Sur
Vegetación: primaria
Chultunes: 1; al suroeste, fuera de plaza
Sondeos: no efectuados
Cronología: indeterminada

IX EK´ 51 (Figuras 1 y 17)

Sector del sitio: sureste
Ubicación: sobre cerro natural
Estructuras: 3
Estructura mayor: 0.60 m
Plataforma basal: no tiene
Dimensión de plaza: 180 m²
Patrón de plaza: Este Abierto al Sur
Vegetación: primaria
Sondeos: no efectuados
Cronología: indeterminada

IX EK´ 52 (Figuras 1 y 17)

Sector del sitio: sureste
Ubicación: sobre cerro natural, mismo que 52/57
Estructuras: 9
Estructura mayor: 1.20 m

Plataforma basal: no tiene
Dimensión de plaza: 960 m²
Patrón de plaza: Oeste Cerrado
Chultunes: 1; al sur, fuera de plaza
Sondeos: no efectuados
Cronología: indeterminada

IX EK´ 53 (Figuras 1 y 10)

Sector del sitio: noreste
Secciones: 3
Ubicación: sobre cerro natural

Sección: A
Estructuras: 4
Estructura mayor: 2.20 m
Plataforma basal: no tiene
Dimensión de plaza: 155 m²
Patrón de plaza: Oeste Cerrado
Sondeos: no efectuados
Cronología: Preclásico Tardío

Sección: B
Estructuras: 4
Estructura mayor: 0.50 m
Plataforma basal: si tiene
Dimensión de plaza: 170 m²
Patrón de plaza: Este Abierto al Oeste
Sondeos: no efectuados
Cronología: indeterminada

Sección: C
Estructuras: 5
Estructura mayor: 1.35 m
Plataforma basal: si tiene (1.30 m altura)
Dimensión de plaza: 340 m²
Patrón de plaza: Norte Cerrado
Sondeos: no efectuados
Cronología: indeterminada

IX EK´ 54 (Figuras 1 y 10)

Sector del sitio: noreste
Ubicación: sobre cerro natural
Estructuras: 3
Estructura mayor: 1.25 m
Plataforma basal: no tiene
Dimensión de plaza: 225 m²
Patrón de plaza: Este Abierto al Sur
Sondeos: no efectuados
Cronología: Preclásico Tardío

IX EK´ 55 (Figuras 1 y 17)

Sector del sitio: sureste
Ubicación: sobre cerro natural, mismo que 52/57
Estructuras: 5
Estructura mayor: 1.55 m
Plataforma basal: no tiene

Dimensión de plaza: 440 m²
 Patrón de plaza: Norte Cerrado
 Observaciones: la estructura principal al norte semeja las plataformas al este de los complejos astronómicos, con un templete ubicado sobre un basamento de 0.80 m altura
 Sondeos: no efectuados
 Cronología: indeterminada

IX EK´ 56 (Figuras 1 y 17)

Sector del sitio: sureste
 Ubicación: sobre cerro natural, mismo que 52/57
 Estructuras: 4
 Estructura mayor: 1.50 m
 Plataforma basal: no tiene
 Dimensión de plaza: 155 m²
 Patrón de plaza: Oeste Abierto al Norte
 Sondeos: no efectuados
 Cronología: indeterminada

IX EK´ 57 (Figuras 1 y 17)

Sector del sitio: sureste
 Ubicación: sobre cerro natural, mismo que 52/57
 Estructuras: 5
 Estructura mayor: 0.85 m
 Plataforma basal: no tiene
 Dimensión de plaza: 180 m²
 Patrón de plaza: Sur Cerrado
 Chultunes: 2; al sureste, fuera de plaza
 Sondeos: no efectuados
 Cronología: indeterminada

IX EK´ 58 (Figuras 1 y 17)

Sector del sitio: suroeste
 Ubicación: sobre cerro natural
 Vegetación: primaria
 Terrazas: si tiene
 Secciones: 2

Sección: A
 Estructuras: 9
 Estructura mayor: 3.40 m
 Plataforma basal: si tiene
 Dimensión de plaza: 840 m²
 Patrón de plaza: Norte Cerrado
 Sondeos: tres pozos en plaza
 Cronología: indeterminada

Sección: B
 Estructuras: 5
 Estructura mayor: 2.45 m
 Plataforma basal: si tiene
 Dimensión de plaza: 305 m²
 Patrón de plaza: Sur Cerrado
 Recinto funerario: 1; al sur
 Chultunes: 1; al sur, en plaza
 Sondeos: dos pozos en plaza

Cronología: Indeterminado, posiblemente Clásico Tardío

IX EK´ 59 (Figuras 1 y 14)

Sector del sitio: noreste
Ubicación: sobre cerro natural
Estructuras: 5
Estructura mayor: 0.90 m
Plataforma basal: no tiene
Dimensión de plaza: 210 m²
Patrón de plaza: Este Abierto al Oeste
Sondeos: no efectuados
Cronología: indeterminada

IX EK´ 60 (Figuras 1 y 11)

Sector del sitio: noreste
Ubicación: sobre cerro natural
Estructuras: 3
Estructura mayor: 0.50 m
Plataforma basal: no tiene
Dimensión de plaza: 360 m²
Patrón de plaza: Norte Abierto al Sur
Terrazas: si tiene
Sondeos: no efectuados
Cronología: indeterminada

IX EK´ 61 (Figuras 1 y 11)

Sector del sitio: noreste
Ubicación: sobre cerro natural
Estructuras: 4
Estructura mayor: 0.80 m
Plataforma basal: no tiene
Dimensión de plaza: 110 m²
Patrón de plaza: Oeste Cerrado
Terrazas: si tiene
Sondeos: no efectuados
Cronología: indeterminada

IX EK´ 62 (Figuras 1 y 10)

Sector del sitio: noreste
Ubicación: sobre cerro natural
Estructuras: 3
Estructura mayor: 1.05 m
Plataforma basal: no tiene
Dimensión de plaza: 120 m²
Patrón de plaza: Sur Abierto al Este
Terrazas: si tiene
Sondeos: tres pozos en plaza
Cronología: Clásico Tardío

IX EK´ 63 (Figuras 1 y 10)

Sector del sitio: noreste
Ubicación: sobre cerro natural
Estructuras: 6
Estructura mayor: 1.15 m
Plataforma basal: no tiene
Dimensión de plaza: 175 m²

Patrón de plaza: Oeste Cerrado
Recinto funerario: 1; al centro
Sondeos: no efectuados
Cronología: indeterminada

IX EK´ 64 (Figuras 1 y 10)

Sector del sitio: noreste
Secciones: 2

Sección: A
Ubicación: sobre cerro natural
Estructuras: 4
Estructura mayor: 0.55 m
Plataforma basal: si tiene
Dimensión de plaza: 300 m²
Patrón de plaza: Sur Cerrado
Condición actual: no depredado
Sondeos: no efectuados
Cronología: indeterminada

Sección: B
Ubicación: sobre cerro natural, en un nivel inferior en 0.70 m en relación a la Plaza A.
Estructuras: 3
Estructura mayor: 0.90 m
Plataforma basal: si tiene
Dimensión de plaza: 120 m²
Patrón de plaza: Sur Abierto al Este
Recinto funerario: 1; sur
Sondeos: no efectuados
Cronología: indeterminada

IX EK´ 65 (Figuras 1 y 10)

Sector del sitio: noreste
Ubicación: sobre cerro natural
Estructuras: 5
Estructura mayor: 0.60 m
Plataforma basal: no tiene
Dimensión de plaza: 250 m²
Patrón de plaza: Este Cerrado
Recinto funerario: 2; oeste
Terrazas: si tiene
Sondeos: no efectuados
Cronología: indeterminada

IX EK´ 66 (Figuras 1 y 10)

Sector del sitio: noreste
Ubicación: sobre cerro natural
Estructuras: 2
Estructura mayor: 0.50 m
Plataforma basal: no tiene
Dimensión de plaza: 25 m²
Patrón de plaza: Indeterminado
Recinto funerario: 1; noreste
Sondeos: no efectuados
Cronología: indeterminada

IX EK´ 67 (Figuras 1 y 14)

Sector del sitio: suroeste
Ubicación: sobre cerro natural, mismo que 67/70
Estructuras: 5
Estructura mayor: 1.15 m
Plataforma basal: no tiene
Dimensión de plaza: 360 m²
Patrón de plaza: Este Cerrado
Sondeos: no efectuados
Cronología: indeterminada

IX EK´ 68 (Figuras 1 y 17)

Sector del sitio: suroeste
Ubicación: sobre cerro natural, mismo que 67/70
Estructuras: 3
Estructura mayor: indeterminada
Plataforma basal: no tiene
Dimensión de plaza: 100 m²
Patrón de plaza: Indeterminado
Chultunes: 1; al sureste
Condición actual: no depredado
Sondeos: no efectuados, salvo rescate del recinto
Cronología: indeterminada

IX EK´ 69 (Figuras 1 y 17)

Sector del sitio: suroeste
Ubicación: sobre cerro natural, mismo que 67/70
Estructuras: 4
Estructura mayor: 0.70 m
Plataforma basal: no tiene
Dimensión de plaza: 155 m²
Patrón de plaza: Sur Cerrado
Condición actual: no depredado
Sondeos: no efectuados
Cronología: indeterminada

IX EK´ 70 (Figuras 1 y 17)

Sector del sitio: suroeste
Ubicación: sobre cerro natural, mismo que 67/70
Estructuras: 4
Estructura mayor: 0.80 m
Plataforma basal: no tiene
Dimensión de plaza: 285 m²
Patrón de plaza: Oeste Abierto al Sur
Chultunes: 1; al oeste
Sondeos: no efectuados
Cronología: indeterminada

IX EK´ 71 (Figuras 1 y 17)

Sector del sitio: suroeste
Ubicación: sobre cerro natural, mismo que 71/73
Estructuras: 2
Estructura mayor: 0.80 m
Plataforma basal: no tiene
Dimensión de plaza: 155 m²
Patrón de plaza: Indeterminado

Sondeos: no efectuados
Cronología: indeterminada

IX EK´ 72 (Figuras 1 y 17)

Sector del sitio: suroeste
Ubicación: sobre cerro natural, mismo que 71/73
Estructuras: 4
Estructura mayor: 0.90 m
Plataforma basal: si tiene (0.80 m altura)
Dimensión de plaza: 290 m²
Patrón de plaza: Norte Abierto al Oeste
Terrazas: si tiene
Condición actual: no depredado
Sondeos: no efectuados
Cronología: indeterminada

IX EK´ 73 (Figuras 1 y 17)

Sector del sitio: suroeste
Ubicación: sobre cerro natural, mismo que 71/73
Estructuras: 3
Estructura mayor: 1.50 m
Plataforma basal: no tiene
Dimensión de plaza: 135 m²
Patrón de plaza: Este Cerrado
Sondeos: no efectuados
Cronología: indeterminada

IX EK´ 74 (Figuras 1 y 15)

Sector del sitio: noreste
Ubicación: sobre cerro natural
Estructuras: 5
Estructura mayor: 2.50 m
Plataforma basal: si tiene
Dimensión de plaza: 305 m²
Patrón de plaza: Este Cerrado
Vegetación: primaria
Sondeos: tres pozos en plaza
Cronología: Clásico Tardío

IX EK´ 75 (Figuras 1 y 15)

Sector del sitio: noreste
Ubicación: sobre cerro natural, mismo que 75/76
Estructuras: 6
Estructura mayor: 4.00 m
Plataforma basal: si tiene
Dimensión de plaza: 1500 m²
Patrón de plaza: Sur Cerrado
Vegetación: Primaria
Sondeos: tres pozos en plaza
Cronología: Clásico Tardío

IX EK´ 76 (Figuras 1 y 14)

Sector del sitio: noreste
Ubicación: sobre cerro natural, mismo que 75/76
Estructuras: 4
Estructura mayor: 0.90 m

Plataforma basal: no tiene
Dimensión de plaza: 255 m²
Patrón de plaza: Sur Cerrado
Vegetación: Primaria
Sondeos: no efectuados
Cronología: indeterminada

IX EK´ 77 (Figuras 1 y 14)

Sector del sitio: noreste
Ubicación: sobre cerro natural
Estructuras: 2
Estructura mayor: 0.60 m
Plataforma basal: no tiene
Dimensión de plaza: 145 m²
Patrón de plaza: Indeterminado
Condición actual: no depredado
Sondeos: no efectuados
Cronología: indeterminada

IX EK´ 78 (Figuras 1 y 14)

Sector del sitio: noroeste
Ubicación: sobre cerro natural
Estructuras: 3
Estructura mayor: 1.30 m
Plataforma basal: no tiene
Dimensión de plaza: 130 m²
Patrón de plaza: Norte Abierto al Oeste
Vegetación: primaria
Chultunes: 1; al norte
Condición actual: no depredado
Sondeos: no efectuados
Cronología: indeterminada

IX EK´ 79 (Figuras 1 y 14)

Sector del sitio: noroeste
Ubicación: sobre cerro natural
Estructuras: 5
Estructura mayor: 1.40 m
Plataforma basal: no tiene
Dimensión de plaza: 215 m²
Patrón de plaza: Oeste Abierto al Sur
Condición actual: no depredado
Sondeos: no efectuados
Cronología: indeterminada

IX EK´ 80 (Figuras 1 y 14)

Sector del sitio: noroeste
Ubicación: sobre cerro natural
Estructuras: 4
Estructura mayor: 1.00 m
Plataforma basal: no tiene
Dimensión de plaza: 170 m²
Patrón de plaza: Oeste Cerrado
Sondeos: no efectuados
Cronología: indeterminada

IX EK´ 81 (Figuras 1 y 14)

Sector del sitio: noroeste
Ubicación: sobre cerro natural
Estructuras: 3
Estructura mayor: 4.50 m
Plataforma basal: no tiene
Dimensión de plaza: 575 m²
Patrón de plaza: Este Abierto al Norte
Observaciones: el montículo 1 (noreste), de 3.50 m altura, está sobre una plataforma de 1 m altura
Sondeos: dos pozos en plaza
Cronología: Clásico Tardío

IX EK´ 82 (Figuras 1 y 14)

Sector del sitio: noroeste
Ubicación: sobre cerro natural
Estructuras: 5
Estructura mayor: 0.90 m
Plataforma basal: no tiene
Dimensión de plaza: 290 m²
Patrón de plaza: Oeste Cerrado
Condición actual: no depredado
Sondeos: no efectuados
Cronología: indeterminada

IX EK´ 83 (Figuras 1 y 10)

Sector del sitio: noroeste
Ubicación: sobre cerro natural
Estructuras: 2
Estructura mayor: 1.00 m
Plataforma basal: no tiene
Dimensión de plaza: 180 m²
Patrón de plaza: Indeterminado
Condición actual: no depredado
Sondeos: no efectuados
Cronología: indeterminada

IX EK´ 84 (Figuras 1 y 17)

Sector del sitio: sureste
Ubicación: sobre cerro natural
Estructuras: 3
Estructura mayor: 0.60 m
Plataforma basal: si tiene
Dimensión de plaza: 120 m²
Patrón de plaza: Este Abierto al Norte y Oeste
Terrazas: si tiene
Observaciones: una piedra (1.20 x 0.96 x 0.80) se encuentra sobre el montículo 1 (este)
Sondeos: no efectuados
Cronología: indeterminada

IX EK´ 85 (Figuras 1 y 16)

Sector del sitio: suroeste
Ubicación: sobre cerro natural
Estructuras: 4
Estructura mayor: 1.50 m
Plataforma basal: no tiene

Dimensión de plaza: 375 m²
 Patrón de plaza: Norte Cerrado
 Vegetación: primaria
 Observaciones: el montículo 1 (norte), de 0.75 m altura, está sobre una plataforma de 0.75 m altura
 Sondeos: no efectuados
 Cronología: indeterminada

IX EK´ 86 (Figuras 1 y 16)

Sector del sitio: suroeste
 Ubicación: sobre cerro natural
 Estructuras: 3
 Estructura mayor: 1.10 m
 Plataforma basal: no tiene
 Dimensión de plaza: 180 m²
 Patrón de plaza: Oeste Abierto al Este
 Condición actual: no depredado
 Sondeos: no efectuados
 Cronología: indeterminada

IX EK´ 87 (Figuras 1 y 16)

Sector del sitio: suroeste
 Ubicación: sobre cerro natural, mismo que 87/90
 Estructuras: 5
 Estructura mayor: 4.40 m
 Plataforma basal: si tiene
 Dimensión de plaza: 825 m²
 Patrón de plaza: Norte Cerrado
 Observaciones: el montículo 1 (norte) parece representar una edificación similar a las Plataformas Este de los complejos astronómicos
 Sondeos: tres pozos en plaza
 Cronología: Clásico Tardío, Clásico Terminal

IX EK´ 88 (Figuras 1 y 16)

Sector del sitio: suroeste
 Ubicación: sobre cerro natural, mismo que 87/90
 Estructuras: 6
 Estructura mayor: 2.25 m
 Plataforma basal: si tiene
 Dimensión de plaza: 1125 m²
 Patrón de plaza: Oeste Cerrado
 Vegetación: Primaria
 Sondeos: dos pozos en plaza
 Cronología: Preclásico Tardío, Clásico Temprano, Clásico Tardío
 Material asociado: Un hacha de cloromelanita (L 32; Figura 9), del Preclásico Tardío



Figura 9 Hachuela de cloromelanita L 42

IX EK´ 89 (Figuras 1 y 16)

Sector del sitio:	suroeste
Ubicación:	sobre cerro natural, mismo que 87/90
Estructuras:	4
Estructura mayor:	0.80 m
Plataforma basal:	no tiene
Dimensión de plaza:	780 m ²
Patrón de plaza:	Indeterminado
Vegetación:	primaria
Sondeos:	no efectuados
Cronología:	indeterminada

IX EK´ 90 (Figuras 1 y 16)

Sector del sitio:	suroeste
Ubicación:	sobre cerro natural, mismo que 87/90
Estructuras:	8
Estructura mayor:	2.75 m
Plataforma basal:	si tiene
Dimensión de plaza:	650 m ²
Patrón de plaza:	Norte Cerrado
Vegetación:	primaria
Sondeos:	dos pozos en plaza
Cronología:	Preclásico Tardío, Clásico Temprano, Clásico Tardío

IX EK´ 91 (Figuras 1 y 13)

Sector del sitio:	suroeste
Ubicación:	en planicie
Estructuras:	2
Estructura mayor:	0.60 m
Plataforma basal:	no tiene
Dimensión de plaza:	indeterminada
Patrón de plaza:	Indeterminado
Observaciones:	se encuentra una calzada que parece salir de estos dos montículos y una piedra natural en posición que puede tener una función especial

Sondeos: indeterminada
no efectuados
Cronología: indeterminada

IX EK´ 92 (Figuras 1 y 16)

Sector del sitio: suroeste
Ubicación: sobre cerro natural
Estructuras: 4
Estructura mayor: 0.70 m
Plataforma basal: no tiene
Dimensión de plaza: 340 m²
Patrón de plaza: Oeste Cerrado
Condición actual: no depredado
Sondeos: no efectuados
Cronología: indeterminada

IX EK´ 93 (Figuras 1 y 16)

Sector del sitio: suroeste
Ubicación: sobre cerro natural, mismo que 93/94
Estructuras: 3
Estructura mayor: 0.80 m
Plataforma basal: no tiene
Dimensión de plaza: 700 m²
Patrón de plaza: Este Abierto al Sur
Condición actual: no depredado
Sondeos: no efectuados
Cronología: indeterminada

IX EK´ 94 (Figuras 1 y 16)

Sector del sitio: suroeste
Ubicación: sobre cerro natural, mismo que 93/94
Estructuras: 4
Estructura mayor: 1.40 m
Plataforma basal: no tiene
Dimensión de plaza: 375 m²
Patrón de plaza: Este Cerrado
Condición actual: no depredado
Sondeos: no efectuados
Cronología: indeterminada

IX EK´ 95 (Figuras 1 y 12)

Sector del sitio: suroeste
Ubicación: sobre cerro natural
Estructuras: 4
Estructura mayor: 1.00 m
Plataforma basal: si tiene
Dimensión de plaza: 280 m²
Patrón de plaza: Oeste Abierto al Sur
Condición actual: no depredado
Sondeos: no efectuados
Cronología: indeterminada

IX EK´ 96 (Figuras 1 y 13)

Sector del sitio: noroeste
Ubicación: sobre cerro natural
Estructuras: 5

Estructura mayor: 1.00 m
Plataforma basal: no tiene
Dimensión de plaza: 255 m²
Patrón de plaza: Norte Cerrado
Sondeos: no efectuados
Cronología: indeterminada

IX EK´ 97 (Figuras 1 y 13)

Sector del sitio: noroeste
Ubicación: sobre cerro natural
Estructuras: 4
Estructura mayor: 1.60 m
Plataforma basal: no tiene
Dimensión de plaza: 335 m²
Patrón de plaza: Norte Cerrado
Sondeos: no efectuados
Cronología: indeterminada

IX EK´ 98 (Figuras 1 y 13)

Sector del sitio: noroeste
Ubicación: sobre cerro natural
Estructuras: 5
Estructura mayor: 2.50 m
Plataforma basal: si tiene
Dimensión de plaza: 345 m²
Patrón de plaza: Este Cerrado
Condición actual: no depredado
Sondeos: no efectuados
Cronología: Clásico Tardío

IX EK´ 99 (Figuras 1 y 13)

Sector del sitio: noroeste
Ubicación: sobre cerro natural
Estructuras: 4
Estructura mayor: 0.80 m
Plataforma basal: no tiene
Dimensión de plaza: 190 m²
Patrón de plaza: Norte Cerrado
Condición actual: no depredado
Sondeos: no efectuados
Cronología: indeterminada

IX EK´ 100 (Figuras 1 y 15)

Sector del sitio: noreste
Secciones: 2
Ubicación: sobre cerro natural, mismo que Ix Kol 71 a 77

Sección: A
Estructuras: 4
Estructura mayor: 0.65 m
Plataforma basal: si tiene
Dimensión de plaza: 175 m²
Patrón de plaza: Oeste Cerrado
Terrazas: si tiene
Sondeos: no efectuados
Cronología: indeterminada

Sección:	B
Estructuras:	1
Estructura mayor:	0.40 m
Plataforma basal:	no tiene
Dimensión de plaza:	indeterminado
Patrón de plaza:	Indeterminado
Condición actual:	no depredado
Terrazas:	si tiene
Sondeos:	no efectuados
Cronología:	indeterminada

IX EK´ 101 (Figuras 1 y 15)

Sector del sitio:	noreste
Ubicación:	sobre cerro natural, mismo que Ix Kol 71 a 77
Estructuras:	3
Estructura mayor:	0.50 m
Plataforma basal:	no tiene
Dimensión de plaza:	270 m ²
Patrón de plaza:	Este Abierto al Oeste
Condición actual:	no depredado
Sondeos:	no efectuados
Cronología:	indeterminada

IX EK´ 102 (Figuras 1 y 15)

Sector del sitio:	noreste
Ubicación:	sobre cerro natural, mismo que Ix Kol 71 a 77
Estructuras:	5
Estructura mayor:	0.70 m
Plataforma basal:	no tiene
Dimensión de plaza:	165 m ²
Patrón de plaza:	Oeste Cerrado
Sondeos:	no efectuados
Cronología:	indeterminada

IX EK´ 103 (Figuras 1 y 15)

Sector del sitio:	noreste
Ubicación:	sobre cerro natural, mismo que Ix Kol 71 a 77
Estructuras:	6
Estructura mayor:	0.60 m
Plataforma basal:	no tiene
Dimensión de plaza:	295 m ²
Patrón de plaza:	Oeste Cerrado
Condición actual:	no depredado
Sondeos:	no efectuados
Cronología:	indeterminada

IX EK´ 104 (Figuras 1 y 15)

Sector del sitio:	noreste
Ubicación:	sobre cerro natural, mismo que Ix Kol 71 a 77
Estructuras:	6
Estructura mayor:	0.55 m
Plataforma basal:	si tiene
Dimensión de plaza:	250 m ²
Patrón de plaza:	Este Cerrado
Terrazas:	si tiene

Condición actual: no depredado
Sondeos: no efectuados
Cronología: indeterminada

IX EK´ 105 (Figuras 1 y 15)

Sector del sitio: noreste
Secciones: 2
Ubicación: sobre cerro natural, mismo que Ix Kol 71 a 77

Sección: A
Estructuras: 4
Estructura mayor: 0.50 m
Plataforma basal: no tiene
Dimensión de plaza: 220 m²
Patrón de plaza: Este Abierto al Sur
Terrazas: si tiene
Sondeos: no efectuados
Cronología: indeterminada

Sección: B
Estructuras: 3
Estructura mayor: 0.35 m
Plataforma basal: no tiene
Dimensión de plaza: 70 m²
Patrón de plaza: Oeste Abierto al Este
Condición actual: no depredado
Terrazas: si tiene
Sondeos: no efectuados
Cronología: indeterminada

IX EK´ 106 (Figuras 1 y 15)

Sector del sitio: noreste
Ubicación: sobre cerro natural, mismo que Ix Kol 71 a 77
Estructuras: 2
Estructura mayor: 0.35 m
Plataforma basal: no tiene
Dimensión de plaza: 100 m²
Patrón de plaza: Indeterminado
Sondeos: no efectuados
Cronología: indeterminada

IX EK´ 107 (Figuras 1 y 15)

Sector del sitio: noreste
Ubicación: sobre terraza de cerro natural, mismo que Ix Kol 78 a 80
Estructuras: 2
Estructura mayor: 0.65 m
Plataforma basal: no tiene
Dimensión de plaza: 260 m²
Patrón de plaza: Indeterminado
Sondeos: no efectuados
Cronología: indeterminada

IX EK´ 108 (Figuras 1 y 15)

Sector del sitio: noreste
Ubicación: sobre terraza de cerro natural, mismo que Ix Kol 78 a 80
Estructuras: 6

Estructura mayor: 1.00 m
Plataforma basal: no tiene
Dimensión de plaza: 195 m²
Patrón de plaza: Sur Abierto al Norte
Terrazas: si tiene
Sondeos: no efectuados
Cronología: indeterminada

IX EK´ 109 (Figuras 1 y 10)

Sector del sitio: noreste
Ubicación: sobre terraza de cerro natural, mismo que Ix Kol 78 a 80
Estructuras: 4
Estructura mayor: 0.45 m
Plataforma basal: si tiene
Dimensión de plaza: 195 m²
Patrón de plaza: Oeste Cerrado
Terrazas: si tiene
Sondeos: no efectuados
Cronología: indeterminada

IX EK´ 110 (Figuras 1 y 14)

Sector del sitio: noreste
Ubicación: sobre terraza de cerro natural, mismo que Ix Kol 81 y 82
Estructuras: 5
Estructura mayor: 0.95 m
Plataforma basal: no tiene
Dimensión de plaza: 180 m²
Patrón de plaza: Este Cerrado
Terrazas: si tiene
Chultunes: 1 o pequeña cueva al noreste
Sondeos: no efectuados
Cronología: indeterminada

IX EK´ 111 (Figuras 1 y 14)

Sector del sitio: noreste
Ubicación: sobre terraza de cerro natural, mismo que Ix Kol 81 y 82
Estructuras: 5
Estructura mayor: 1.70 m
Plataforma basal: si tiene
Dimensión de plaza: 130 m²
Patrón de plaza: Este Cerrado
Recinto funerario: 1; suroeste
Terrazas: si tiene
Sondeos: no efectuados
Cronología: indeterminada

IX EK´ 112 (Figuras 1 y 15)

Sector del sitio: noreste
Ubicación: en planicie
Estructuras: 3
Estructura mayor: 0.50 m
Plataforma basal: no tiene
Dimensión de plaza: 145 m²
Patrón de plaza: Sur Abierto al Este
Condición actual: no depredado; una casa habitación se encuentra sobre el grupo
Sondeos: no efectuados

Cronología: indeterminada

IX EK´ 113 (Figuras 1 y 15)

Sector del sitio: noreste
Ubicación: en ladera de cerro natural
Estructuras: 3
Estructura mayor: 0.60 m
Plataforma basal: no tiene
Dimensión de plaza: 65 m²
Patrón de plaza: Oeste Abierto al Sur
Terrazas: si tiene
Sondeos: no efectuados
Cronología: indeterminada

IX EK´ 114 (Figuras 1 y 15)

Sector del sitio: noreste
Ubicación: sobre cima de cerro natural
Estructuras: 8
Estructura mayor: 0.80 m
Plataforma basal: si tiene
Dimensión de plaza: 295 m²
Patrón de plaza: Oeste Cerrado
Sondeos: no efectuados
Cronología: indeterminada

IX EK´ 115 (Figuras 1 y 15)

Sector del sitio: noreste
Ubicación: sobre cima de cerro natural
Estructuras: 5
Estructura mayor: 1.00 m
Plataforma basal: si tiene
Dimensión de plaza: 170 m²
Patrón de plaza: Norte Cerrado
Terrazas: si tiene
Sondeos: no efectuados
Cronología: indeterminada

IX EK´ 116 (Figuras 1 y 15)

Sector del sitio: noreste
Ubicación: sobre cima de cerro natural
Estructuras: 6
Estructura mayor: 1.20 m
Plataforma basal: si tiene
Dimensión de plaza: 345 m²
Patrón de plaza: Oeste Cerrado
Sondeos: no efectuados
Cronología: indeterminada

IX EK´ 117 (Figuras 1 y 15)

Sector del sitio: noreste
Ubicación: en ladera de cerro natural
Estructuras: 4
Estructura mayor: 0.90 m
Plataforma basal: si tiene
Dimensión de plaza: 170 m²
Patrón de plaza: Sur Abierto al Oeste

Terrazas: si tiene
Condición actual: no depredado
Sondeos: no efectuados
Cronología: indeterminada

IX EK´ 118 (Figuras 1 y 15)

Sector del sitio: noreste
Ubicación: sobre cima de cerro natural
Estructuras: 3
Estructura mayor: 0.65 m
Plataforma basal: no tiene
Dimensión de plaza: 120 m
Patrón de plaza: Este Abierto al Oeste
Sondeos: no efectuados
Cronología: indeterminada

IX EK´ 119 (Figuras 1 y 15)

Sector del sitio: noreste
Ubicación: sobre cima de cerro natural
Estructuras: 4
Estructura mayor: 0.50 m
Plataforma basal: si tiene
Dimensión de plaza: 220 m²
Patrón de plaza: Oeste Cerrado
Sondeos: no efectuados
Cronología: indeterminada

IX EK´ 120 (Figuras 1 y 15)

Sector del sitio: noreste
Ubicación: en ladera de cerro natural
Estructuras: 4
Estructura mayor: 1.00 m
Plataforma basal: si tiene
Dimensión de plaza: 155 m²
Patrón de plaza: Oeste Abierto al Este
Terrazas: si tiene
Condición actual: no depredado
Sondeos: no efectuados
Cronología: indeterminada

IX EK´ 121 (Figuras 1 y 15)

Sector del sitio: noreste
Ubicación: en ladera de cerro natural
Estructuras: 3
Estructura mayor: 0.75 m
Plataforma basal: no tiene
Dimensión de plaza: 180 m²
Patrón de plaza: Sur Abierto al Norte
Terrazas: si tiene
Sondeos: no efectuados
Cronología: indeterminada

IX EK´ 122 (Figuras 1 y 15)

Sector del sitio: noreste
Ubicación: en ladera de cerro natural
Estructuras: 5

Estructura mayor: 1.75 m
Plataforma basal: no tiene
Dimensión de plaza: 325 m²
Patrón de plaza: Oeste Cerrado
Terrazas: si tiene
Sondeos: no efectuados
Cronología: indeterminada

IX EK´ 123 (Figuras 1 y 15)

Sector del sitio: noreste
Ubicación: en ladera de cerro natural
Estructuras: 6
Estructura mayor: 2.00 m
Plataforma basal: si tiene
Dimensión de plaza: 360 m²
Patrón de plaza: Oeste Cerrado
Terrazas: si tiene
Sondeos: no efectuados
Cronología: indeterminada

IX EK´ 124 (Figuras 1 y 15)

Sector del sitio: noreste
Secciones: 5
Ubicación: sobre cima de cerro natural
Terrazas: si tiene

Sección: A
Estructuras: 6
Estructura mayor: 1.30 m
Plataforma basal: si tiene
Dimensión de plaza: 190 m²
Patrón de plaza: Norte Cerrado
Sondeos: no efectuados
Cronología: indeterminada

Sección: B
Estructuras: 5
Estructura mayor: 2.00 m
Plataforma basal: si tiene
Dimensión de plaza: 340 m²
Patrón de plaza: Este Cerrado
Sondeos: no efectuados
Cronología: indeterminada

Sección: C
Estructuras: 2
Estructura mayor: 1.25 m
Plataforma basal: no tiene
Dimensión de plaza: indeterminada
Patrón de plaza: Indeterminado
Sondeos: no efectuados
Cronología: indeterminada

Sección: D
Estructuras: 9
Estructura mayor: 1.25 m

Plataforma basal: no tiene
Dimensión de plaza: 435 m²
Patrón de plaza: Norte Cerrado
Sondeos: no efectuados
Cronología: indeterminada

Sección: E
Ubicación: en ladera de cerro natural
Estructuras: 5
Estructura mayor: 0.80 m
Plataforma basal: no tiene
Dimensión de plaza: 190 m²
Patrón de plaza: Sur Abierto al Este
Recinto funerario: 1; en montículo 5 (noroeste)
Sondeos: no efectuados
Cronología: indeterminada

IX EK´ 125 ((Figuras 1 y 15)

Sector del sitio: noreste
Ubicación: en ladera de cerro natural
Estructuras: 6
Estructura mayor: 0.70 m
Plataforma basal: no tiene
Dimensión de plaza: 195 m²
Patrón de plaza: Sur Abierto al Norte
Terrazas: si tiene
Sondeos: no efectuados
Cronología: indeterminada

IX EK´ 126 (Figuras 1 y 15)

Sector del sitio: noreste
Ubicación: sobre cima de cerro natural
Estructuras: 4
Estructura mayor: 1.50 m
Plataforma basal: no tiene
Dimensión de plaza: 285 m²
Patrón de plaza: Oeste Abierto al Este
Sondeos: no efectuados
Cronología: indeterminada

IX EK´ 127 (Figuras 1 y 15)

Sector del sitio: noreste
Ubicación: sobre cima de cerro natural
Estructuras: 4
Estructura mayor: 0.50 m
Plataforma basal: no tiene
Dimensión de plaza: 155 m²
Patrón de plaza: Sur Abierto al Norte
Condición actual: no depredado
Sondeos: no efectuados
Cronología: indeterminada

IX EK´ 128 (Figuras 1 y 15)

Sector del sitio: noreste
Ubicación: sobre cima de cerro natural
Estructuras: 4

Estructura mayor: 1.80 m
Plataforma basal: si tiene
Dimensión de plaza: 405 m²
Patrón de plaza: Oeste Cerrado
Terrazas: si tiene
Sondeos: no efectuados
Cronología: indeterminada

IX EK´ 129 (Figuras 1 y 15)

Sector del sitio: noreste
Ubicación: sobre cima de cerro natural
Estructuras: 3
Estructura mayor: 0.75 m
Plataforma basal: no tiene
Dimensión de plaza: 80 m²
Patrón de plaza: Norte Abierto al Este
Sondeos: no efectuados
Cronología: indeterminada

IX EK´ 130 (Figuras 1 y 11)

Sector del sitio: noreste
Ubicación: sobre cerro natural
Estructuras: 5
Estructura mayor: 0.70 m
Plataforma basal: no tiene
Dimensión de plaza: 340 m²
Patrón de plaza: Norte Abierto al Sur
Sondeos: no efectuados
Cronología: indeterminada

IX EK´ 131 (Figuras 1 y 11)

Sector del sitio: noreste
Ubicación: sobre cerro natural
Estructuras: 3
Estructura mayor: 1.50 m
Plataforma basal: no tiene
Dimensión de plaza: 145 m²
Patrón de plaza: Sur Abierto al Norte
Recinto funerario: 1; montículo 1 (sureste)
Sondeos: no efectuados
Cronología: indeterminada

IX EK´ 132 (Figuras 1 y 15)

Sector del sitio: noreste
Secciones: 4
Ubicación: sobre cerro natural

Sección: A
Estructuras: 4
Estructura mayor: 0.80 m
Plataforma basal: no tiene
Dimensión de plaza: 225 m²
Patrón de plaza: Sur Cerrado
Condición actual: no depredado
Sondeos: no efectuados
Cronología: indeterminada

Sección: B
Estructuras: 3
Estructura mayor: 0.95 m
Plataforma basal: no tiene
Dimensión de plaza: 120 m²
Patrón de plaza: Este Abierto al Sur
Sondeos: no efectuados
Cronología: indeterminada

Sección: C
Estructuras: 8
Estructura mayor: 0.90 m
Plataforma basal: no tiene
Dimensión de plaza: 300 m²
Patrón de plaza: Sur Cerrado
Sondeos: no efectuados
Cronología: Clásico Tardío

Sección: D
Estructuras: 5
Estructura mayor: 0.80 m
Plataforma basal: no tiene
Dimensión de plaza: 255 m²
Patrón de plaza: Oeste Abierto al Norte
Sondeos: no efectuados
Cronología: Clásico Temprano, Clásico Tardío

IX EK´ 133 (Figuras 1 y 11)

Sector del sitio: noreste
Secciones: 2
Ubicación: sobre cerro natural
Terrazas: si tiene
Cubierta vegetal: primaria

Sección: A
Estructuras: 3
Estructura mayor: 0.65 m
Plataforma basal: no tiene
Dimensión de plaza: 100 m²
Patrón de plaza: Norte Abierto al Este
Sondeos: no efectuados
Cronología: indeterminada

Sección: B
Estructuras: 3
Estructura mayor: 0.65 m
Plataforma basal: no tiene
Dimensión de plaza: 145 m²
Patrón de plaza: Oeste Abierto al Norte y al Sur
Condición actual: no depredado
Sondeos: no efectuados
Cronología: indeterminada

IX EK´ 134 (Figuras 1 y 11)

Sector del sitio:	noreste
Ubicación:	sobre cerro natural
Estructuras:	6
Estructura mayor:	1.20 m
Plataforma basal:	no tiene
Dimensión de plaza:	205 m ²
Patrón de plaza:	Sur Cerrado
Terrazas:	si tiene
Chultunes:	1; en la plaza
Cubierta vegetal:	primaria
Sondeos:	no efectuados
Cronología:	Clásico Temprano, Clásico Tardío

IX EK´ 135 (Figuras 1 y 10)

Sector del sitio:	noreste
Ubicación:	sobre cerro natural
Estructuras:	3
Estructura mayor:	0.80 m
Plataforma basal:	si tiene
Dimensión de plaza:	195 m ²
Patrón de plaza:	Sur Abierto al Este
Recinto funerario:	1; en plaza
Cubierta vegetal:	primaria
Sondeos:	no efectuados
Cronología:	Clásico Temprano, Clásico Tardío

IX EK´ 136 (Figuras 1 y 10)

Sector del sitio:	noreste
Ubicación:	sobre cerro natural
Estructuras:	5
Estructura mayor:	0.70 m
Plataforma basal:	si tiene
Dimensión de plaza:	145 m ²
Patrón de plaza:	Norte Abierto al Sur
Terrazas:	si tiene
Chultunes:	2; ambos en la plaza
Cubierta vegetal:	primaria
Sondeos:	no efectuados
Cronología:	Preclásico Tardío



Figura 10 Sector A de Ix Ek'



Figura 11 Sector B de lx Ek'

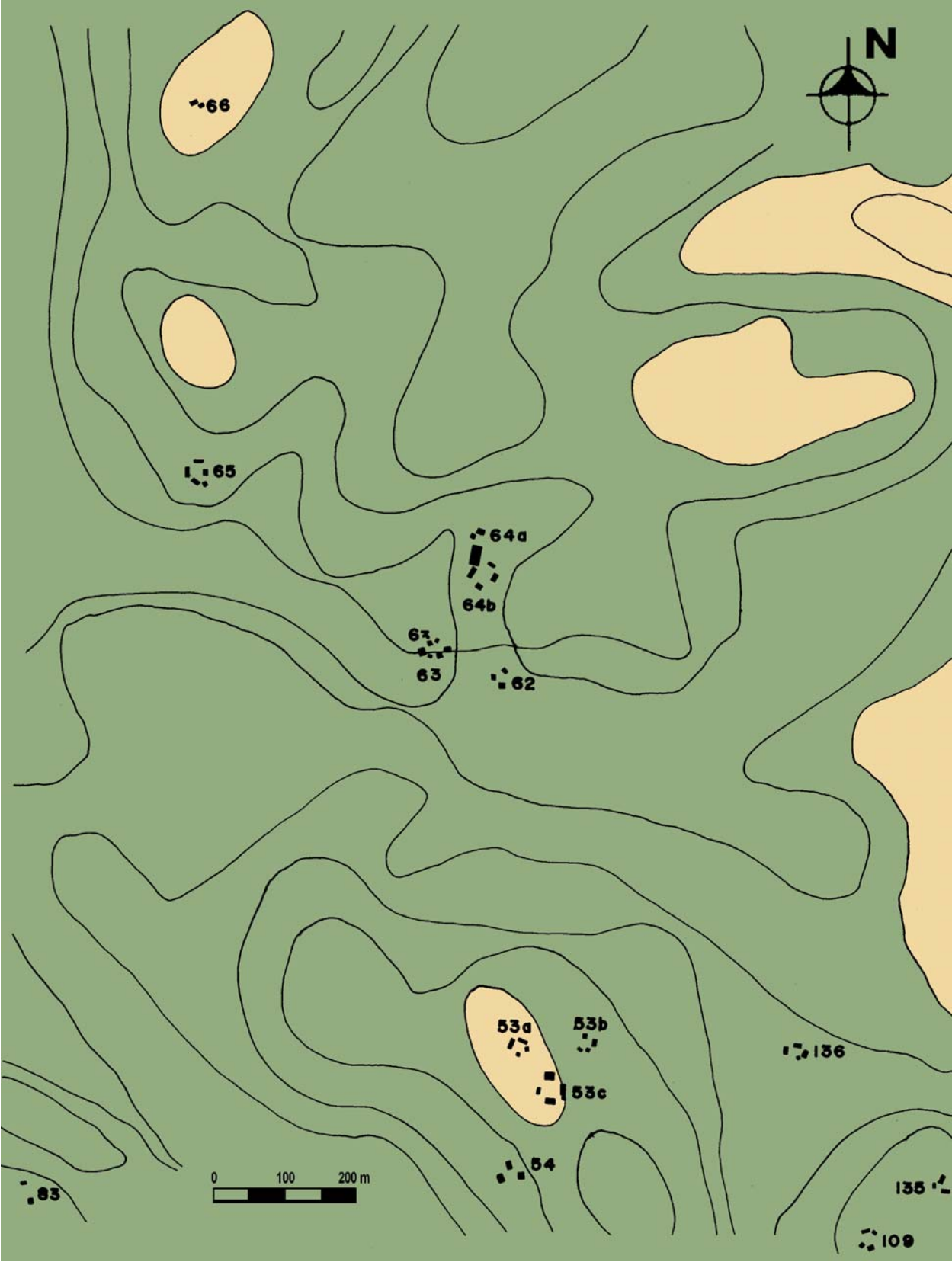

Figura 12 Sector C de lx Ek'

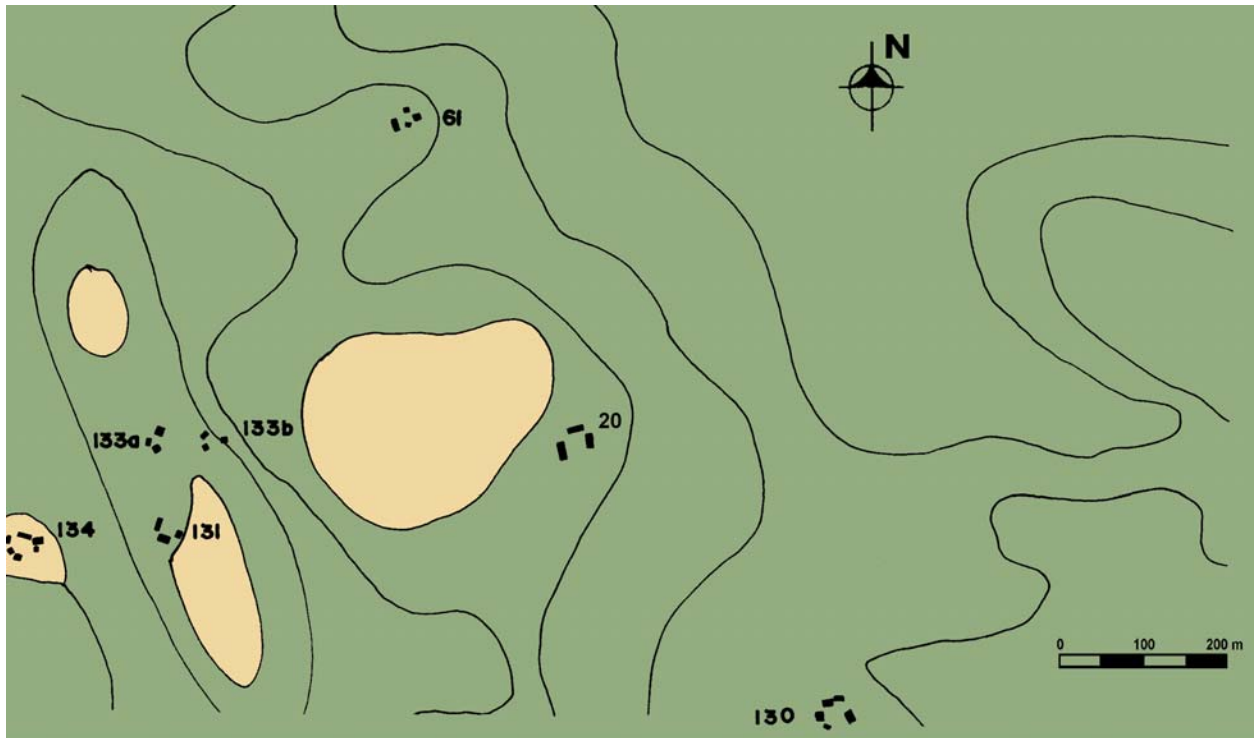

Figura 13 Sector D de lx Ek'

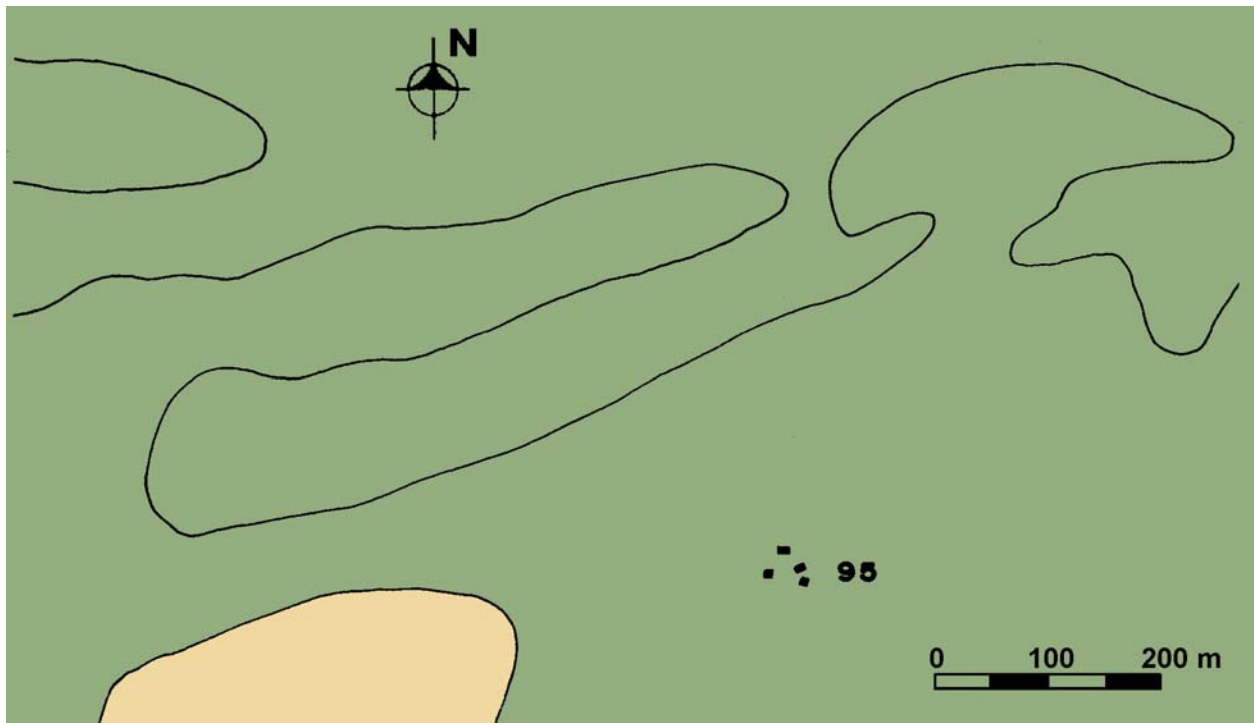

Figura 14 Sector E de Ix Ek'

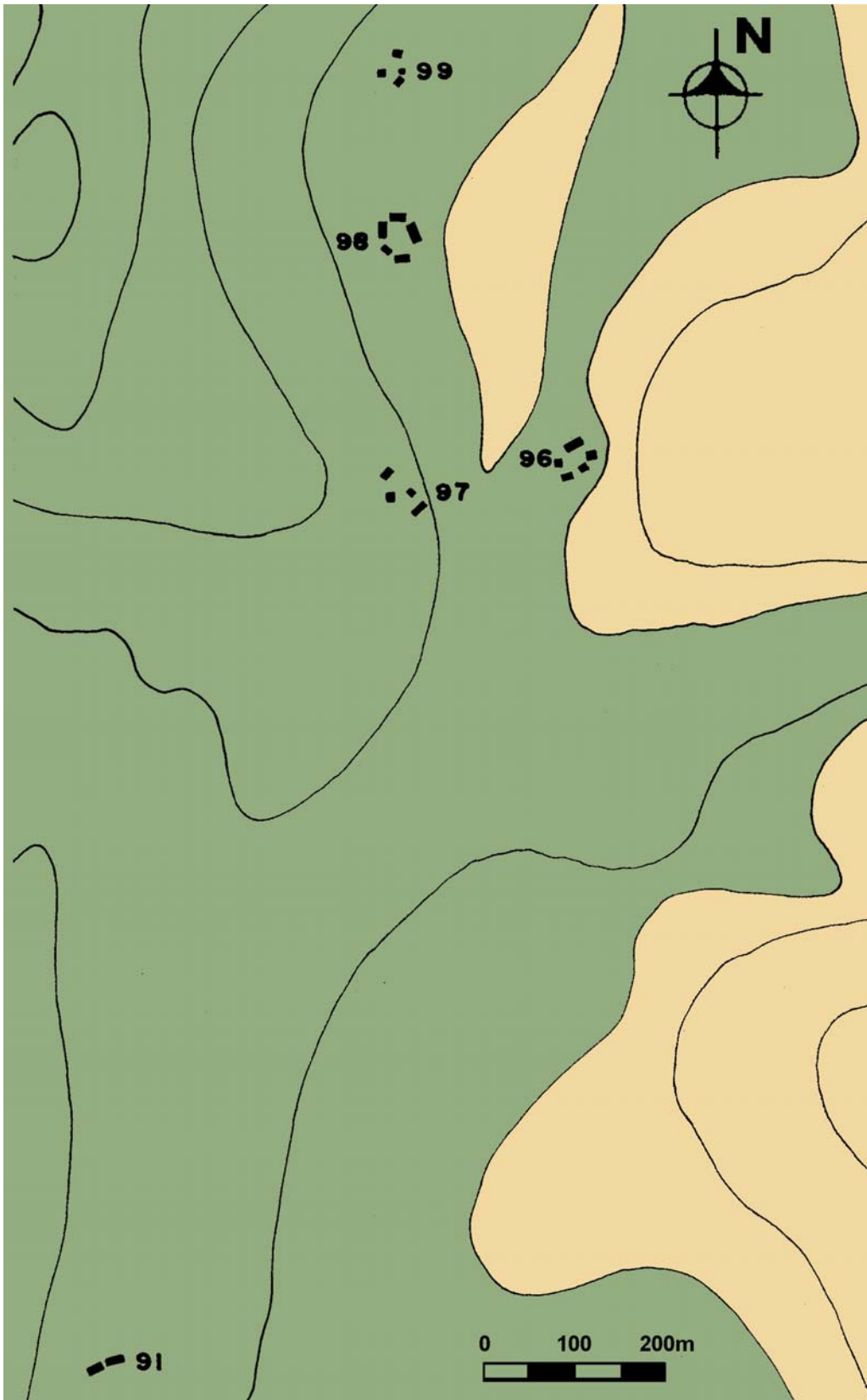

Figura 15 Sector F de Ix Ek'



Figura 16 Sector G de Ix Ek'



Figura 17 Sector H de lx Ek'

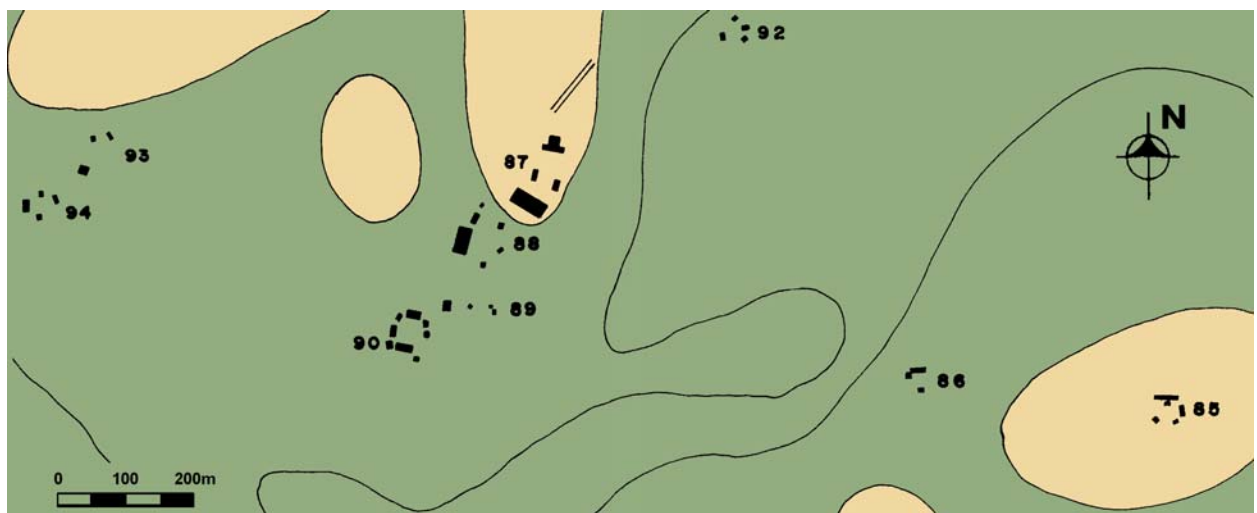

Figura 18 Sector I de Ix Ek'

SÍNTESIS DE GRUPOS Y ESTRUCTURAS POR SITIO

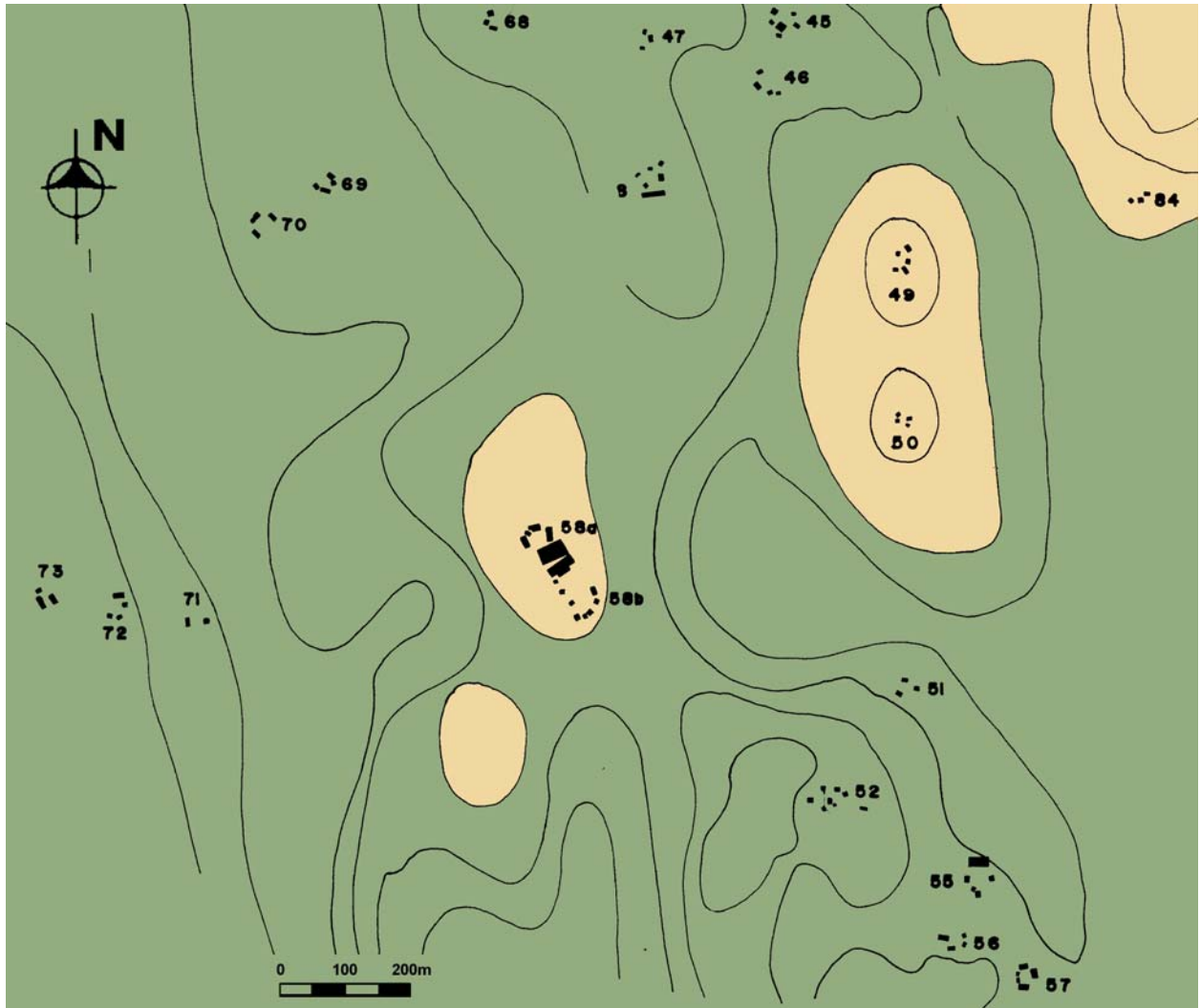
CLAVES UTILIZADAS EN SÍNTESIS DE INFORMACIÓN DE RECONOCIMIENTOS

- Columna 1:** Grupo
PE: Plaza Este
PO: Plaza Oeste
PS: Plaza Sureste
- Columna 2:** Montículo
- Columna 3:** Posición del montículo
N: norte
E: este
S: sur
O: oeste
- Columna 4:** Altura del montículo
- Columna 5:** Tipo de depredación
P: pozo
C: central
P: posterior
HN: hombrera norte
N: norte
S: sur
TUN: túnel
T: trinchera
L: lateral
F: frontal
HS: hombrera sur
E: este
O: oeste
- Columna 6:** Largo de la depredación
- Columna 7:** Ancho de la depredación
- Columna 8:** Profundidad de la depredación
- Columna 9:** Estructura importante en el grupo *: estructura principal
- Columna 10:** Patrón de plaza
- Columna 11:** Recinto funerario RF

SÍNTESIS GRUPOS IX EK'

IX EK' CENTRAL

A	01	N	1.95						*	Conjunto de tipo Grupo E
	02	E	6.60	THN	4.00	2.00	1.20			
				PTC	1.00	1.00	0.50			
				TTC	4.00	4.00	3.00			
				THS	4.00	2.00	2.00			
	03	SE	0.40							
	04	S	1.65	TC	8.00	8.00	2.00			
	05	O	6.65	TC	3.00	1.50	1.40			
	06	O	2.10	PC	1.80	1.80	0.50			
	07	E	1.90	PC	2.40	2.40	1.70			
	08	S	5.10	TC	4.00	2.50	1.25			
				TL	2.10	1.50	1.80			
				TC	5.00	2.00	1.20			
	09	SO	3.00							
	10	SE	0.40							
	11	SE	1.00							
	12	SE	0.50							
	13	NO	0.60							
B	14	S	0.50							Este Cerrado
	15	SO	0.40							
	16	N	1.30	TC	2.80	1.80	0.80			
				TL	2.50	1.30	0.80			
				TL	2.30	1.00	0.80			
	17	NE	0.85	TC	4.00	1.40	0.80			
	18	NE	1.35	TC	1.60	0.60	0.50		*	
			TL	2.20	1.20	0.80				
	26	O	0.20							
	27	N	0.30	PC	0.50	0.50	0.60			
C	19	N	0.50							Norte Cerrado
	20	NE	0.85	PC	2.50	2.50	0.60		*	
	21	E	0.60							
	22	S	0.40							
	23	SO	0.50	TC	3.00	2.50	1.00			
	24	O	0.50							
TZ	25		0.40							

IX EK' PERIFÉRICO

01	01	N	0.50	TC	2.40	1.80	0.85		*	Sur Cerrado
	02	NE	0.80	TC	2.70	1.60	1.00			
	03	E	1.00							
	04	SE	0.30							
	05	S	1.40	TC	4.50	2.00	1.15			
	06	O	0.40	PC	1.40	1.00	1.00			
02	01	N	1.00						*	Norte Abierto al Sur
	02	E	0.50							
	03	SO	0.40	TC	1.25	2.00	1.00			
03	01	NO	0.80						*	Oeste Abierto al Norte
	02	SE	0.50							
	03	S	0.60							
04	01	N	0.70	TC	2.10	1.40	0.50		*	Norte Cerrado
				TL	1.40	2.00	0.50			
	02	E	0.60							
	03	S	0.40							
	04	NO	0.45							

05	01	N	0.80						Norte Cerrado
	02	NE	1.00	PC	1.80	1.50	0.90		
	03	E	1.40	PC	1.20	1.10	0.60		
				PL	0.80	0.80	0.50		
	04	SE	0.80	PC	1.30	1.50	0.50		
				PL	1.00	1.00	0.50		
	05	S	0.40						
	06	SO	0.45						
06	07	O	0.95	TC	2.00	0.90	0.40		Sur Abierto al Este
	08	NO	1.80	TC	3.00	1.80	1.00 *		
	01	N	0.30						
	02	S	0.80	TL	2.60	1.00	1.00 *		
				TL	2.70	1.00	0.80		
				TL	1.10	0.80	0.90		
	03	O	0.75	TC	1.60	1.00	0.60		
				TL	2.80	1.15	0.80		
07	01	NE	0.50						Sur Cerrado
	02	E	0.30						
	03	E	0.50	TC	2.20	0.80	0.50		
	04	SE	0.45	TC	1.60	0.60	0.50		
				TL	1.25	0.70	0.30		
	05	SO	0.60					*	
06	O	0.40							
08	01	NE	0.40						Sur Abierto al Norte
	02	E	0.80	TC	2.00	0.80	1.00		
	03	SE	0.70						
	04	S	1.00	TC	2.00	1.00	0.50 *		
	05	O	0.50						
	06	NO	0.45						
	07	SE	0.50						
	08	SO	0.70						
09	01	E	0.40						Norte Cerrado
	02	S	0.50						
	03	SO	0.60						
	04	O	0.35						
	05	NO	0.80	TC	6.00	3.30	1.00 *		
	06	NO	0.50						
10	01	N	0.30						Este Abierto al Oeste
	02	E	0.35					*	
	03	S	0.20						
11	01	N	0.70						Norte Abierto al Este
	02	SE	0.30	TC	3.00	0.75	0.50		
				PL	1.50	1.50	0.50		
	03	S	0.30	TC	3.00	1.50	0.60		
	04	SO	0.15						
05	NO	0.85	TC	2.00	1.00	0.50 *			
12A	01	N	1.60	PL	1.00	1.00	10.50 *		Norte Cerrado
				TC	1.50	1.00	0.80		
				TL	1.50	1.80	0.70		
				TL	2.00	1.50	1.00		
	02	NE	0.30	TC	2.00	1.40	0.40		
	03	E	0.50						
	04	S	0.60						
	05	O	0.75						
	PL								
12B	01	N	1.20	PC	0.80	0.80	0.70 *		Norte Cerrado
				PL	0.60	0.75	0.50		
				PL	1.00	1.00	1.00		
	02	NE	0.75						
	03	SE	0.45						
04	S	0.50							
05	O	0.60							

RF (3)

	06	NO	0.80						
13	01	E	1.00						* Este Abierto al Norte
	02	SE	0.50						
	03	NO	0.50						
	04	O	0.80						
14	01	N	0.15						Oeste Cerrado
	02	E	0.20						
	03	S	0.20						
	04	SO	0.25						
	05	O	0.30						
15	01	N	0.50						* Norte Cerrado
	02	NE	0.15						
	03	SE	0.30						
	04	SO	0.20						
	05	O	0.40						
16	01	E	1.40						* Este Abierto al Norte
	02	SO	0.70						
	03	O	0.90						
	04	E	1.75						* Este Abierto al Norte
17	01	N	0.30 (plataforma)						* Norte Cerrado
			0.60						
	02	E	0.75	TC	1.00	0.65	0.70		
	03	S	0.70	TC	2.05	0.80	0.75		
	04	SO	0.30						
	05	O	1.00	TC	2.00	0.50	0.60		
18	01	SE	0.70	TC	2.00	1.80	1.00		Oeste Abierto al Este
	02	NO	0.90	TC	1.50	0.80	0.85		
19	01	E	0.30						Norte Abierto al Oeste
	02	SE	0.60						
	03	NO	1.50	TL	1.00	0.60	0.80		* Norte Abierto al Oeste
				TC	1.00	0.50	0.70		
				PL	0.50	0.50	0.60		
20	01	NE	0.40						Este Cerrado
	02	SE	1.20						
	03	O	0.80	TC	2.50	1.00	1.30		* Este Cerrado
	04	SE	0.70						
21A	01	NE	0.40						Oeste Abierto al Este
	02	S	0.60						
	03	NO	0.70						* Oeste Abierto al Este
21B	01	SE	0.40						Indeterminado
	02	E	0.30						
	03	NO	0.70						
	04	O	0.20						
22	01	N	0.30						Este Cerrado
	02	NE	0.20						
	03	SE	2.50	PC	1.80	1.80	2.00		* Este Cerrado
				TL	1.50	0.50	1.80		
				TL	1.00	1.50	0.75		
	04	S	0.15						
	05	SO	0.35						
	06	O	0.70	PC	0.40	0.50	0.60		
	07	NO	1.20	PL	2.00	1.00	1.00		
				PC	2.50	1.20	0.75		
				PL	2.00	1.50	0.60		
				TC	2.00	0.60	0.75		

23	01	NE	0.50					Este Abierto al Norte		
	02	E	0.40	TC	1.50	1.50	0.70			
	03	SO	0.30							
24	01	N	0.45					Norte Cerrado	RF	
	02	NE	2.00	PL	1.00	0.50	0.40			*
				TC	2.50	1.20	1.00			
	03	E	0.30							
	04	SE	0.60	TC	1.50	0.50	0.90			
	05	SE	0.60							
	06	C	0.30	TC	4.00	0.70	0.70			
				TL	1.50	0.80	0.70			
	07	S	0.50	TL	1.50	0.60	0.70			
				TC	3.00	1.20	0.80			
		08	SO	0.70						
	09	NO	0.60							
	10	SO	0.20							
	11	SO	0.30							
25	01	N	0.70	TC	3.00	0.80	1.00	Norte Cerrado	RF	
				TL	1.80	1.30	1.00			
	02	SE	0.40	TC	3.00	1.50	1.00			
	03	S	0.30							
	04	SO	0.60							
	05	O	0.55	TC	2.60	1.20	0.35			
	06	NO	1.10	TC	3.00	0.70	0.90	*		
				TL	2.90	1.20	0.90			
26A	01	NO	0.80					Este Cerrado		
	02	NE	0.60	PL	1.20	1.25	0.80			
				TC	2.50	1.40	0.70			
	03	E	1.00	TC	1.00	0.70	0.80		*	
	04	SO	0.40	PC	0.60	0.60	1.20			
	05	O	0.60	TC	3.00	1.10	0.70			
26B	06	NE	0.30					Oeste Abierto al Norte		
	07	SO	0.40							
	08	O	0.60	PL	1.00	1.00	0.80			
				TC	1.50	0.70	0.70			
26C	09	N	0.40					Sur Cerrado		
	10	E	0.30							
	11	S	0.70				*			
	12	O	0.50							
27	01	N	1.70					Norte Cerrado	RF	
	02	E	0.40							
	03	S	0.60	TC	1.50	0.70	0.80			
	04	O	0.90	TC	2.10	0.85	0.55			
28A	01	N	0.80	PC	0.70	0.70	0.50	Norte Abierto al Sur		
	02	E	0.50							
	03	SO	0.70							
	04	O	0.75							
28B	01	N	1.00	PC	2.00	2.00	1.00	Este Cerrado		
				P	1.00	1.00	2.00			
				P	0.50	0.50	0.30			
				TC	2.00	0.70	0.75			
				T	2.50	1.00	0.75			
				T	1.50	1.50	0.70			
		02	NE	0.60	PC	1.00	1.00		0.60	
				PL	1.00	1.00	0.75			
		03	E	1.55	TC	2.50	1.00		0.90	*
		04	SO	0.75	TC	2.50	1.00		0.75	
		05	O	1.25	TC	3.00	2.00		1.00	
		06	NO	1.50	TL	2.00	1.50		1.00	
					TC	3.00	1.50		1.20	
				TL	3.00	1.20	0.75			

29	01	N	0.50						*	Este Abierto al Oeste
	02	E	0.75							
	03	SE	0.60							
	04	SO	0.40							
30A	01	N	3.90	TC	2.50	0.80	0.90	0.60 (plataforma)	*	Norte Abierto al Oeste
				TL	4.00	1.80	1.40			
				PL	0.50	0.60				
	02	E	0.80	TL	2.00	1.00	1.00	RF		
30B	01	N	0.30	TC	1.50	1.50	1.00	*	Este Cerrado	
	02	E	0.75	PL	1.00	1.00	0.95			
				PC	1.00	1.05	1.00			
				TC	3.00	1.00	1.00			
	03	S	0.60	TC	2.50	2.20	1.00			
				TL	1.00	0.50	0.90			
	04	O	0.65	TL	5.00	1.00	1.00			
PC				0.70	0.70	0.50				
31A	01	N	0.60					*	Sur Abierto al Oeste	
	02	E	0.45							
	03	SE	0.50							
	04	SO	0.70							
31B	01	NE	0.50						Indeterminado	
	02	SE	0.40							
	03	SE	0.35							
	04	NO	0.50							
32	01	N	1.50	TC	3.00	1.00	1.80		Indeterminado	
	02	SO	0.60							
	03	S	0.75							
33	01	N	1.35	TC	6.00	1.40	0.30	*	Sur Cerrado	
	02	NE	0.50							
	03	E	0.60							
	04	SE	0.70							
	05	S	1.65	TC	2.00	1.00	1.00			
				TL	1.50	0.60	0.65			
				TL	1.50	0.70	1.00			
	06	SO	1.50	TC	2.00	0.80	0.60			
07	O	0.70								
08	NO	0.65								
09	SE	0.75								
34	01	NE	0.75					*	Norte Abierto al Oeste	
	02	SE	0.50							
	03	SO	0.65							
	04	SO	0.70							
35A	01	N	0.60	TC	1.00	0.75	0.60	*	Oeste Cerrado	
	02	E	0.55							
	03	S	0.50	PC	0.50	0.50	0.50			
	04	O	0.65	TC	4.00	0.80	0.75			
35B	01	N	0.80						Indeterminado	
	02	SO	0.70	PC	0.70	0.70	0.80			
35C	01	NE	0.80	TC	2.00	1.10	0.80		Indeterminado	
				PC	0.80	0.80	1.00			
	02	NO	0.85	TC	2.00	1.00	0.60			
36	01	N	0.90						Indeterminado	
	02	S	0.40							
37A	01	N	0.40					*	Sur Abierto al Oeste	
	02	E	0.60							
	03	S	0.65							
	04	SO	0.80							

37B	01	N	0.60						*	Este Abierto al Oeste
	02	NE	0.65							
	03	SE	0.40							
38	01	N	0.75	TC	2.00	0.60	0.50		*	Norte Abierto al Oeste
	02	NE	0.40	TC	1.00	1.50	0.50			
	03	E	0.60							
	04	E	0.30							
	05	SE	0.50							
39	01	N	3.50	TC	6.00	3.90	2.00		*	Norte Abierto al Sur
	02	E	1.00	(plataforma)						
	03	O	0.80	PC	0.50	0.50	0.60			
40	01	N	0.70	TC	1.50	0.80	0.50		*	Oeste Cerrado
	02	E	0.50							
	03	S	0.40							
	04	SO	0.30							
	05	O	0.80							
	06	NE	1.00	TC	3.00	0.60	0.50			
41	01	NE	0.30						*	Este Abierto al Norte
	02	E	0.50	PC	3.00	3.00	1.10			
	03	S	0.40							
	04	SO	0.35							
	05	O	0.45							
42	01	N	0.35						*	Oeste Abierto al Sur RF
	02	E	0.50							
	03	O	0.60	TC	3.50	1.00	1.00			
43	01	S	0.50							Indeterminado
	02	O	0.70							
44	01	N	0.60						*	Este Abierto al Sur
	02	E	3.50	PL	0.80	0.50	0.50			
				TC	5.00	1.50	2.50			
45	01	E	0.60						*	Oeste Cerrado
	02	SE	0.75	TC	1.50	1.00	0.60			
	03	S	0.50	TC	2.20	1.50	1.00			
	04	O	1.25							
	05	NO	0.30							
	06	SO	0.65	PC	1.00	1.00	0.60			
46	01	NO	0.50						*	Oeste Abierto al Este
	02	SE	0.30							
	03	S	0.60	TC	3.00	1.00	0.90			
	04	O	0.80							
47	01	NE	0.80	TC	1.50	1.00	0.80		*	Norte Abierto al Oeste
	02	E	0.60							
	03	S	0.50							
	CH	SE			0.60	0.60	1.00			
48	01	N	0.30						*	Sur Cerrado
	02	NE	0.50							
	03	E	0.80	TC	2.00	0.80	1.00			
	04	S	1.00							
	05	SO	0.60							
	06	NO	0.50							
49	01	N	0.70	PL	0.70	0.70	0.65		*	Este Abierto al Oeste
				TC	1.20	0.70	0.65			
	02	NE	0.85	TL	1.20	1.00	0.60			
				TC	2.00	1.00	0.60			
	03	E	0.45							

	04	SE	0.50	TC	2.00	1.00	0.70		
	05	S	0.65	TC	2.00	0.80	0.50		
50	01	NO	0.75	TC	3.00	1.00	1.00	*	Oeste Abierto al Norte
	02	E	0.65	TC	2.00	1.00	0.60		
				TL	1.60	1.00	0.40		
	03	SE	0.60						
	04	O	0.70						
	CH	SO			0.60	0.60	1.50		
51	01	N	0.50	TC	2.00	1.00	0.50	*	Este Abierto al Sur
	02	E	0.60						
	03	SO	0.40	TC	2.00	1.00	1.50		
52	01	N	0.80	TC	5.00	1.00	1.50		Oeste Cerrado
				TL	2.00	1.00	1.00		
				TL	3.00	1.00	1.00		
				TL	1.00	1.00	1.00		
	02	NE	0.50						
	03	S	0.40	TC	2.00	1.00	1.00		
				TL	1.00	1.60	0.80		
	04	SO	0.45						
	05	O	1.20	PL	0.60	0.60	0.30	*	
				TC	2.00	1.50	0.60		
	06	NO	0.50						
	07	C	0.40						
	08	SE	0.75	TC	3.70	2.30	1.00		
	09	SE	0.70	PC	1.20	1.20	1.90		
	CH	S			0.50	0.50	2.80		
53A	01	N	0.50					*	Oeste Cerrado
	02	SE	0.40						
	03	S	0.35						
	04	O	2.20						
53B	01	N	0.50						Este Abierto al Oeste
	02	E	0.50	PC	1.20	1.20	0.70	*	
	03	E	0.40						
	04	SO	0.35						
53C	01	N	1.35					*	Norte Cerrado
	02	E	1.30	TC	2.00	1.50	0.80		
	03	SE	0.45						
	04	S	0.85						
	05	O	0.55	PC	0.90	0.90	0.60		
54	01	N	0.90	TC	2.20	0.90	0.50		Este Abierto al Sur
	02	E	1.25	TC	2.20	1.00	1.20	*	
				TL	2.70	1.10	0.90		
				PL	1.10	1.10	1.60		
	03	O	1.25	TC	3.00	1.80	0.70		
55	01	N	1.55	TL	3.00	1.20	1.40	*	Norte Cerrado
				TC	3.00	1.50	1.50		
	02	E	0.70	TC	3.00	2.00	0.70		
	03	S	0.30						
	04	SO	0.35	PC	1.50	1.50	1.00		
	05	O	0.70						
56	01	NE	0.40						Oeste Abierto al Norte
	02	SE	0.50						
	03	S	0.80	TC	1.50	1.00	0.50	*	
	04	O	1.50						
57	01	N	0.85	PC	1.00	1.00	0.80		Sur Cerrado
	02	E	0.75						
	03	S	0.85	TC	3.00	1.80	0.80		
	04	SO	0.40	PC	0.60	0.60	0.30		
	05	O	0.35						
	CH1	SE			0.50	0.50	1.80		

	CH2	SE			0.50	0.50	0.60				
58A	01	E	1.50	PC	1.00	0.70	1.00		Norte Cerrado		
	02	SE	0.60	TC	4.00	1.20	1.00				
	03	SE	2.00	TC	3.00	1.00	1.20				
				PC	1.50	1.50	1.00				
	04	S	1.50	TL	2.00	1.00	0.95				
				TC	3.00	2.00	1.80				
	05	S	1.00	TC	5.00	3.00	2.50				
				PL	0.70	0.50	0.80				
	06	SO	0.60								
07	NO	0.50									
08	NO	0.40									
09	N	3.40									
58B	10	S	2.45	TL	2.50	1.00	1.50	*	Sur Cerrado	RF	
				TC	2.50	1.50	1.40				
	11	N	2.30	TC	6.00	1.00	1.50				
				12	E	2.20	TL	3.00			1.30
	PL	0.70	0.70				0.60				
					TC	7.00	0.80	1.50			
					13	O	1.20	TC			2.00
	TL	2.50	0.70	1.00							
					TL	2.50	0.80	0.70			
					14	NO	0.80	TC			1.50
	CH	S		0.50				0.50			-
	59	01	N	0.35	PC	1.10	1.10	0.40			
02		E	0.90	TC	1.80	0.60	0.90	*			
03		SE	0.55	PC	1.00	1.00	0.40				
04		S	0.55								
05		NO	0.65	TC	2.00	1.00	0.60				
60	01	N	0.50					*	Norte Abierto al Sur		
	02	E	0.30	TC	3.00	1.20	1.00				
				TC	2.00	1.00	1.00				
03	S	0.40									
61	01	N	0.35	TC	1.40	0.60	0.40		Oeste Cerrado		
	02	E	0.35	TC	3.00	1.50	0.40				
	03	S	0.40								
	04	O	0.85	TC	2.00	1.50	0.50	*			
62	01	NE	0.45	PC	1.00	0.70	0.50		Sur Abierto al Este		
	02	S	1.05	PC	2.00	1.00	0.40	*			
	03	SO	0.75								
63	01	NE	0.40						Oeste Cerrado		
	02	E	0.85								
	03	SE	0.45								
	04	SO	0.45								
	05	O	1.15	TC	0.70	0.80	2.50	*		T	
	06	NO	0.45								
64A	01	NE	0.35						Sur Cerrado		
	02	SE	0.20								
	03	SO	0.45					*			
	04	O	0.45								
64B	01	N	0.60						Sur Abierto al Este	T	
	02	S	0.90	TC	1.30	1.20	1.20	*			
	03	O	0.80								
65	01	N	0.35	TC	2.00	1.00	0.50		Este Cerrado		
	02	E	0.60					*			
	03	SE	0.40								
	04	SO	0.40								
	05	O	0.50								
	RF	N			0.60	0.60	0.50			T	
	RF	NE			0.80	0.90	1.00			T	

66	01	N	0.50						Indeterminado	T
	02	NE	0.50	TC	2.50	1.20	1.60			
67	01	N	0.70	TC	5.00	1.00	1.50	*	Este Cerrado	
	02	NE	1.15							
	03	E	0.60							
	04	SE	0.50							
	05	O	0.80							
68	01	N	-						Indeterminado	
	02	S	-							
	03	O	-							
	CH	SE	-		0.60	0.60	2.50			
69	01	N	0.70						Sur Cerrado	
	02	E	0.50							
	03	S	0.70					*		
	04	SO	0.30							
70	01	E	0.70	TC	3.50	2.00	1.00		Oeste Abierto al Sur	
	02	SO	0.80	TC	3.00	1.00	0.80			
	03	NO	0.75					*		
	04	NO	0.70	PC	1.00	1.00	0.80			
	CH	O			1.00	1.00	1.50			
71	01	E	0.80	TC	1.30	1.00	0.60		Indeterminado	
	02	O	0.60							
72	01	N	0.90					*	Norte Abierto al Oeste	
	02	E	0.80							
	03	SE	0.70							
	04	SO	0.60							
73	01	E	1.50					*	Este Cerrado	
	02	SO	0.50							
	03	NO	0.70	TC	3.00	1.50	1.10			
74	01	N	0.50						Este Cerrado	
	02	E	2.50	TC	4.00	1.00	1.10	*		
	03	SE	0.40	TC	2.00	0.60	0.60			
	04	S	0.80							
	05	O	0.60	TC	1.70	1.00	0.50			
75	01	N	0.80	TC	2.50	0.80	1.50		Sur Cerrado	
	02	NE	0.60	TC	3.00	0.70	1.30			
	03	E	0.70							
	04	S	4.00	TC	6.00	5.00	3.00	*		
	05	SO	2.50	TC	2.50	1.50	1.40			
	06	O	3.00	TC	5.00	2.50	1.60			
76	01	NE	0.80						Sur Cerrado	
	02	E	0.60							
	03	SO	0.90	TC	2.00	0.70	0.50	*		
	04	NO	0.40	TC	1.50	1.00	0.50			
77	01	N	0.60						Indeterminado	
	02	O	0.50							
78	01	NE	1.30						Norte Abierto al Oeste	
	02	SE	0.70							
	03	SO	0.80							
	CH	N			1.50	1.50	1.40			
79	01	N	0.60						Oeste Abierto al Sur	
	02	NE	0.40							
	03	SE	0.50							
	04	SE	1.00							
	05	NO	1.40					*		

80	01	N	1.00							Oeste Cerrado
	02	E	1.00							
	03	SO	0.60							
	04	NO	1.00	PC	1.00	1.00	1.20	*		
81	01	NE	4.50	TC	4.00	2.00	2.50	*		Este Abierto al Norte
			1.00 (plataforma) 3.50 (montículo)							
	02	S	0.80							
	03	O	1.50	TC	4.00	1.80	1.20			
82	01	N	0.60							Oeste Cerrado
	02	E	0.40							
	03	S	0.30							
	04	SO	0.40							
	05	O	0.90					*		
83	01	N	1.00					*		Indeterminado
	02	SE	0.75							
84	01	E	0.60					*		Este Abierto al Norte
	02	S	0.50							
	03	SO	0.30	PC	1.00	1.00	0.70			
85	01	N	1.50					*		Norte Cerrado
			0.75 (plataforma) 0.75 (montículo)							
	02	E	0.80							
	03	SE	0.30							
	04	SO	0.50	TC	3.00	0.90	0.70			
86	01	N	0.75							Oeste Abierto al Este
	02	S	0.50					*		
	03	O	1.10							
87	01	N	5.40	TC	5.00	1.00	1.40	*		Norte Cerrado
			1.40 (plataforma) 4.00 (montículo)							
	02	E	0.30							
	03	SE	0.75							
	04	SO	4.55							
			1.00 (plataforma) 3.55 (montículo)							
	05	O	0.80							
88	01	E	0.60							Oeste Cerrado
	02	SE	0.30							
	03	S	0.50							
	04	O	1.30							
	05	NO	1.50	TC	3.80	0.70	1.30	*		
	06	N	0.50							
89	01	E	0.15							Indeterminado
	02	SE	0.50							
	03	O	0.80							
	04	C	0.40	TC	2.00	0.80	0.40			
90	01	N	2.75	TC	6.00	1.70	3.00	*		Norte Cerrado
	02	NE	0.70							
	03	E	0.70							
	04	S	1.80	PL	2.00	2.00	1.50			
				TC	4.00	1.50	1.50			
	05	SO	0.70	TC	2.00	0.70	0.70			
	06	O	1.20							
	07	NO	0.80							
08	SE	0.50								
91	01	N	0.60							Indeterminado
	02	N	0.60							

92	01	N	0.40						Oeste Cerrado
	02	E	0.60						
	03	SE	0.40						
	04	O	0.70					*	
93	01	N	0.50						Este Abierto al Sur
	02	NE	0.80					*	
	03	SO	0.75						
94	01	N	0.80						Este Cerrado
	02	E	1.40					*	
	03	S	1.00						
	04	O	0.75						
95	01	N	0.60						Oeste Abierto al Sur
	02	E	0.80						
	03	SE	0.40						
	04	O	1.00					*	
96	01	N	1.00	PC	1.00	1.00	0.60		Norte Cerrado
	02	E	0.80	TC	5.00	3.00	1.00	*	
	03	SE	0.50						
	04	SO	0.40						
	05	O	0.60						
97	01	N	0.60						Norte Cerrado
	02	SE	0.80						
	03	O	0.50						
	04	NO	1.60	TC	3.00	1.50	1.00	*	
98	01	N	1.25						Este Cerrado
	02	E	2.50					*	
	03	S	0.70						
	04	SO	0.60						
	05	O	0.40						
99	01	N	0.80						Norte Cerrado
	02	E	0.40					*	
	03	SE	0.35						
	04	O	0.45						
100A	01	N	0.50						Oeste Cerrado
	02	E	0.40						
	03	S	0.40	TC	1.15	2.00	0.60		
	04	O	0.65	PC	1.50	1.00	0.50	*	
100B	01	NO	0.40						Indeterminado
101	01	NE	0.40						Este Abierto al Oeste
	02	E	0.50					*	
	03	SO	0.30						
102	01	N	0.50	TC	4.20	2.90	1.00		Oeste Cerrado
	02	E	0.35						
	03	S	0.20						
	04	SO	0.40						
	05	O	0.70					*	
103	01	N	0.40						Oeste Cerrado
	02	E	0.50						
	03	S	0.40						
	04	SO	0.40						
	05	O	0.50					*	
	06	NO	0.60						
104	01	N	0.40						Este Cerrado
	02	E	0.45						
	03	E	0.55					*	
	04	S	0.50						
	05	SO	0.30						

	06	C	0.40	TC	2.20	1.00	0.50		
105A	01	N	0.30						Este Abierto al Sur
	02	NE	0.50	TC	2.00	0.90	0.50	*	
	03	E	0.35						
	04	SO	0.40						
105B	01	N	0.25						Oeste Abierto al Este
	02	S	0.30						
	03	O	0.35					*	
106	01	N	0.35						Indeterminado
	02	SO	0.35	TC	1.50	1.20	0.35		
107	01	N	0.55	TC	2.80	2.10	0.70		Indeterminado
	02	S	0.65						
108	01	NE	0.35						Sur Abierto al Norte
	02	E	0.45						
	03	S	1.00					*	
	04	O	0.50	PC	1.10	1.10	0.50		
	05	NO	0.30						
	06	NE	0.50						
109	01	N	0.15						Oeste Cerrado
	02	E	0.35	TC	2.00	0.70	0.40		
				TL	1.90	0.80	0.60		
	03	S	0.25	TC	3.50	0.90	0.60		
	04	SO	0.45					*	
110	01	N	0.85	TC	1.75	1.00	0.80		Este Cerrado
	02	E	0.95	PC	0.90	0.90	0.85	*	
	03	S	0.40						
	04	O	0.35	TC	2.00	1.25	1.30		
	05	NO	0.65	TC	2.80	1.30	0.50		
111	01	NE	0.30						Este Cerrado
	02	E	1.70	TC	2.70	1.30	1.30	*	
	03	S	0.65						
	04	SO	0.50	TC	2.00	1.50	0.75		
	05	O	0.60						
112	01	N	0.20						Sur Abierto al Este
	02	SE	0.50					*	
	03	O	0.50						
113	01	N	0.20	TC	3.00	1.80	0.60		Oeste Abierto al Sur
	02	SE	0.30						
	03	O	0.60					*	
114	01	N	0.30	TC	3.00	2.00	0.60		Oeste Cerrado
	02	NE	0.40						
	03	NE	-						
	04	E	0.80	TC	3.00	1.20	0.60		
	05	S	0.70	TC	3.00	1.40	0.80		
	06	SO	-	TC	3.00	1.30	1.60		
	07	O	0.80	PC	1.00	1.00	0.70	*	
				PL	1.00	1.00	0.70		
	08	NO	0.80	PC	1.00	1.00	0.80		
115	01	N	1.00	TC	3.00	0.30	0.90	*	Norte Cerrado
	02	E	0.50	TC	-	-	-		
	03	SE	0.60	TC	2.90	1.00	0.80		
	04	SO	0.65	TC	2.30	1.00	1.20		
	05	O	0.30	TC	3.00	1.40	0.80		
116	01	N	0.40						Oeste Cerrado
	02	NE	0.90	TC	3.00	0.80	1.00		
	03	E	0.25						
	04	S	1.00	TC	1.50	0.70	0.70		

				TL	2.00	1.00	0.80		
				PL	1.00	1.50	0.75		
	05	O	1.20	TC	1.50	1.10	1.00	*	
				TL	2.00	1.25	0.70		
				TL	2.00	0.90	0.90		
	06	NO	0.75	TC	3.00	2.00	0.70		
117	01	NE	0.30						Sur Abierto al Oeste
	02	E	0.20						
	03	SE	0.10						
	04	SO	0.90					*	
118	01	E	0.65	PC	1.20	1.00	1.25	*	Este Abierto al Oeste
	02	S	0.50						
	03	N	0.50	TC	1.50	1.00	0.80		
119	01	N	0.25						Oeste Cerrado
	02	E	0.30						
	03	S	0.40						
	04	O	0.50	PC	0.80	0.80	0.40	*	
120	01	NE	0.20						Oeste Abierto al Este
	02	S	0.25						
	03	SO	0.20						
	04	NO	1.00					*	
121	01	E	0.75	PC	1.00	1.00	0.50		Sur Abierto al Norte
	02	S	0.75	PC	1.00	1.00	0.35		
	03	SO	0.75	PC	1.85	1.30	0.80	*	
122	01	N	1.30	TC	2.85	3.00	0.80		Oeste Cerrado
	02	E	1.00						
	03	SE	0.60						
	04	O	1.75					*	
	05	C	-						
123	01	NE	1.00						Oeste Cerrado
	02	E	0.20	TC	3.00	1.70	1.00		
				TL	2.00	1.00	0.70		
	03	S	0.40						
	04	SO	2.00	TC	1.50	0.90	0.60	*	
				TL	1.40	0.90	0.70		
	05	NO	1.80						
	06	SE	0.50						
124A	01	NE	0.70	TC	1.70	1.10	0.50		Norte Cerrado
	02	E	0.70	PC	1.35	1.00	0.80		
	03	S	0.75	TC	1.50	0.60	0.45		
	04	SO	0.40						
	05	O	0.70	TC	5.00	1.25	1.90		
	06	NO	1.30					*	
124B	01	N	0.40						Este Cerrado
	02	NE	2.00	TC	3.50	1.40	1.25	*	
				TL	2.30	1.30	0.40		
				TL	5.00	2.40	1.30		
	03	E	0.80	TC	2.00	0.95	0.55		
				PL	0.35	0.35	0.50		
	04	S	0.60	TC	2.30	1.60	0.60		
	05	NO	0.70	TC	2.45	1.40	1.10		
				PL	0.75	0.75	0.70		
124C	01	E	1.25	TC	2.55	0.70	0.55		Indeterminado
	02	O	0.70	PC	1.00	1.00	0.40		
124D	01	N	1.25	TC	1.85	1.10	0.80	*	Norte Cerrado
				PL	1.00	1.00	0.60		
				PL	1.50	1.20	0.50		
	02	NE	0.40						
	03	NE	1.00	TC	5.00	1.30	1.20		

	04	SE	0.60						
	05	S	0.70						
	06	SO	0.40						
	07	O	0.50	TC	1.30	0.90	0.45		
	08	O	0.50	TC	1.60	1.10	0.25		
	09	E	1.00						
124E	01	N	0.40						Sur Abierto al Este
	02	E	0.20						
	03	SE	0.80					*	
	04	O	0.60						
	05	NO	0.50	TC	4.00	2.00	1.50		RF
125	01	NE	0.30						Sur Abierto al Norte
	02	SE	0.25						
	03	S	0.70	TC	2.00	1.00	1.00	*	
				TL	3.00	1.80	1.70		
	04	SO	0.70	TC	2.30	1.10	1.70		
	05	O	0.50	PC	0.60	0.60	0.50		
	06	O	0.60						
126	01	N	1.50	TC	3.00	1.00	0.50		Oeste Abierto al Este
	02	SE	0.30						
	03	S	0.35						
	04	O	1.50	PC	0.80	0.80	0.70	*	
127	01	NE	0.50						Sur Abierto al Norte
	02	S	0.50					*	
	03	SO	0.50						
	04	NO	0.30						
128	01	NE	0.60						Oeste Cerrado
	02	SE	0.60						
	03	SO	0.70	TC	2.00	1.00	1.00		
	04	O	1.80	TC	5.00	1.30	1.00	*	
				TL	3.00	2.80	1.00		
129	01	N	0.75	PC	1.00	1.00	0.60	*	Norte Abierto al Este
	02	S	0.20						
	03	O	0.30	PC	0.50	0.50	0.50		
130	01	N	0.70	TC	3.50	2.40	0.70	*	Norte Abierto al Sur
	02	NE	0.55						
	03	E	0.40						
	04	SO	0.35						
	05	O	0.60						
131	01	SE	0.30	TC	1.40	0.65	1.00		Sur Abierto al Norte
	02	S	1.50					*	
	03	NO	0.35						
132A	01	N	0.40						Sur Cerrado
	02	SE	0.35						
	03	S	0.80					*	
	04	O	0.50						
132B	01	N	0.35	PC	0.70	0.70	0.25		Este Abierto al Sur
	02	SE	0.95					*	
	03	O	0.30						
132C	01	N	0.40	TC	1.30	0.80	0.70		Sur Cerrado
				TL	1.80	1.20	0.60		
	02	NE	0.25						
	03	E	0.50						
	04	SE	0.95	TC	2.00	2.00	0.90	*	
	05	SO	0.20						
	06	O	0.25						
	07	NO	0.30						
	08	C	0.40	TC	1.50	0.70	0.40		

132D	01	NO	0.80	TC	3.00	1.40	1.30	*	Oeste Abierto al Norte
	02	E	0.35	PC	1.00	1.00	0.65		
	03	SE	0.60	PC	1.10	0.60	0.40		
	04	SO	0.25						
	05	C	-	TC	1.70	0.90	0.60		
133A	01	N	0.65					*	Norte Abierto al Este
	02	S	0.60	TC	2.00	1.00	0.60		
	03	O	0.35	TC	3.00	1.30	0.60		
				TL	5.40	1.80	1.20		
133B	01	E	0.40					*	Oeste Abierto al Norte
	02	SO	0.65						
	03	NO	0.30						
134	01	N	0.80					*	Sur Cerrado
	02	NE	0.45						
	03	E	0.60	TC	2.00	2.00	1.00		
	04	S	1.20	TC	4.10	1.15	1.15		
				TL	0.80	0.60	0.50		
				PL	1.00	1.00	0.80		
	05	SO	0.40						
	06	NO	0.30						
	CH	O							
135	01	S	0.80	TC	2.80	0.50	1.10	*	Sur Abierto al Este
				TL	0.40	0.40	0.30		
	02	O	0.25						
	03	NO	0.75						
	-	C			4.20	1.60	1.35		RF
136	01	N	0.70					*	Norte Abierto al Sur
	02	E	0.65	TC	2.70	1.20	0.70		
	03	SE	0.35						
	04	O	0.60	TC	1.40	0.70	0.60		
	05	SO	0.45	TC	1.40	1.40	1.50		

REFERENCIAS

Becker, Marshall J.

- 1971 The Identification of a Second Plaza Plan at Tikal, Guatemala and its Implications for Ancient Maya Social Complexity. Tesis de Doctorado, University of Pennsylvania, Philadelphia.

Corzo, Lilian A.

- 2008 Cuadros de control de material cerámico del laboratorio del Atlas Arqueológico de Guatemala. Informe, Atlas Arqueológico de Guatemala, Dolores, Petén.

Escobedo, Héctor L.

- 1991 *Epigrafía e historia política de los sitios del noroeste de las Montañas Mayas durante el Clásico Tardío*. Tesis de Licenciatura, Área de Arqueología, Escuela de Historia, USAC, Guatemala.

Iglesias, María Josefa

- 1994 Exploraciones en grupos habitacionales del valle de Dolores: Ixtonton 13 e Ix Ek' 11 y 12. *Reporte 8, Atlas Arqueológico de Guatemala*, pp.225-260. Dirección General de Patrimonio Cultural y Natural, Guatemala.

Laporte, Juan Pedro

- 2008 Resultados del análisis de fragmentos cerámicos de las exploraciones del Atlas Arqueológico de Guatemala. Informe, Atlas Arqueológico de Guatemala, Dolores, Petén.

Laporte, Juan Pedro y Rolando Torres (ed)

- 1990 Atlas Arqueológico de Guatemala: Informe del reconocimiento del valle de Dolores, Petén. Dirección General de Patrimonio Cultural y Natural, Guatemala.

López, Nora María

- 1990 Materiales arqueológicos, Parte 1: Los restos óseos. *Reporte 4, Atlas Arqueológico de Guatemala*, pp.138-152. Dirección General de Patrimonio Cultural y Natural, Guatemala.

- 1993 Los restos óseos: Parte 2. *Reporte 7, Atlas Arqueológico de Guatemala*, pp.557-616. Dirección General de Patrimonio Cultural y Natural, Guatemala.

Samayoa, Jorge Mario

- 1992 Prospección arqueológica en el sitio Ix Ek' y áreas periféricas, valle de Dolores, Petén. En *V Simposio de Investigaciones Arqueológicas de Guatemala, 1991*, pp.227-236. Museo Nacional de Arqueología y Etnología, Guatemala.

- 1993 *Ix Ek', Petén: Aproximación al conocimiento de la organización social, a través del estudio de su patrón de asentamiento*. Tesis de Licenciatura, Área de Arqueología, Escuela de Historia, USAC, Guatemala.

- 1995 Ix Ek': Entidad política al oeste de la meseta de Dolores. En *Atlas Arqueológico de Guatemala 3*:15-34. Dirección General de Patrimonio Cultural y Natural, Guatemala.

- 1996 Organización social: La evidencia arqueológica y el contraste teórico. Un caso específico. En *IX Simposio de Investigaciones Arqueológicas en Guatemala, 1995*, pp.153-170. Museo Nacional de Arqueología y Etnología, Guatemala.

Samayoa, Jorge Mario y Juan Pedro Laporte

- 1990 Los sitios del valle de Dolores, Parte 1: Ix Ek'. *Reporte 4, Atlas Arqueológico de Guatemala*, pp.28-78. Dirección General de Patrimonio Cultural y Natural, Guatemala.

Tiesler Blos, Vera

1996 Los restos óseos del Atlas Arqueológico de Guatemala (PSP-001/171). *Reporte 10, Atlas Arqueológico de Guatemala*, pp.453-464. Dirección General de Patrimonio Cultural y Natural, Guatemala.

Vásquez, Rosaura y Juan Pedro Laporte

2005 Los entierros del Atlas Arqueológico de Guatemala: información arqueológica de los Entierros 1 a 249. En *Reporte 19, Atlas Arqueológico de Guatemala*, pp.368-723. Dirección General de Patrimonio Cultural y Natural, Guatemala (versión digital).

REGISTRO FOTOGRÁFICO ADICIONAL



Entierro 20 – Grupo Ix Ek´ 27



Entierro 20 – Grupo Ix Ek´ 27